



SODALIS

#TEAMBUILDING



TARIFS 2022

QUI SOMMES-NOUS ?



PRODUCTEURS DE TEAM BUILDING

Depuis 2009,
Sodalis événement
se positionne en tant
que prestataire team
building et activités de
soirée d'entreprise.
Nous disposons de
notre propre matériel
et encadrons toutes
nos activités.



NOTRE ZONE D'INTERVENTION

Avec deux agences
(Sud-Est & Sud-Ouest),
nous intervenons sur
toute la région Paca,
la Corse, la Nouvelle
Aquitaine et l'Occitanie.
Toutes nos activités
digitales sont
réalisables à l'étranger.



UNE INNOVATION PERMANENTE

Nous sommes à la
recherche permanente
de nouveautés,
nous créons et
conceptualisons de
nouvelles activités
team building ou
animations de soirée
chaque année.



NOTRE POLITIQUE TARIFAIRE

Notre catalogue
tarifaire permet de
garantir des prix
identiques pour tous.
Nos clients agences et
apporteurs d'affaires
bénéficient d'une
commission de 10%
sur les prix affichés.



UN PARTENAIRE EN MARQUE BLANCHE

Pour ses clients
agences, Sodalis
événement intervient
en marque blanche,
ainsi aucun matériel,
véhicule ou vêtement
staff n'est logoté à nos
couleurs.

SOMMAIRE INTERACTIF

Cliquez sur le nom d'une activité pour vous rendre sur sa page descriptive. 

TEAM BUILDING DE PLEIN AIR

120 MINUTES CHRONO	5
RALLYE COLIBRI "RSE"	7
TRIVIAL 2.0	9
CHALLENGE ROBINSON	11
CHALLENGE OLYMPIADES	13
CHALLENGE SUPER HÉROS	15
ÇA CARTONNE 2CV / F1	17
LA RÉGATE EN CARTON	19
LES TRÉSORS DE PORQUEROLLES	21
À LA BONNE FRANQUETTE	23

TEAM BUILDING D'INTÉRIEUR

ESCAPE GAME : L'AVENTURIER	26
ESCAPE GAME : LE CASSE DU SIÈCLE	28
RETOUR VERS LES 90'S	30
LE FESTIVAL DU FILM	32
RÉACTION EN CHAÎNE	34
LEGO® CHALLENGE	36
MURDER PARTY : LES EXPERTS	38
KEEP CALM & TALK	40

ANIMATIONS DE SOIRÉE

THIS IS THE QUIZ	43
LE GRAND ZAP	45
BURGER PARTY	47
CASINO LUMINEUX	49
RÉTRO MAIS PAS TROP	51
WHO IS WHO	53
LIGHT PAINTING	55
KARAOKE PARTY	57

HAPPENING

PHOTOBOOTH	60
PRINT MY WALL	62
RÉALITÉ VIRTUELLE	64
PÉTANQUE	66

VISIO TEAM BUILDING

VISIO ESCAPE GAME	70
VISIO BURGER	72
VISIO QUIZ	74
VISIO WHO IS WHO	76

RÉCOMPENSES / CONTACTS

LES RÉCOMPENSES	78
VOTRE ÉQUIPE SUD-EST	79
VOTRE ÉQUIPE SUD-OUEST	80
VOTRE CONTACT	81



TEAM BUILDING DE PLEIN AIR



120 MINUTES CHRONO



RETOUR AUX
ACTIVITÉS

Le best seller des animations team building **en centre-ville**

L'animation **120 minutes chrono** est une activité team building ludique et originale pour **découvrir une ville tout en s'amusant**.

Ce rallye iPad permettra à vos collaborateurs de passer en revue le patrimoine local tout en réalisant des **défis photos et vidéos**.

TEAM BUILDING DE PLEIN AIR



Objectifs



Découvrir une ville de manière divertissante et conviviale



Générer du lien entre les participants et mieux se connaître



Créer des souvenirs d'équipe

#Découverte

#Ludique

#Patrimoine

#Cohésion



En centre-ville
Sites historiques
En France ou à l'étranger



De 10 à 900 pax
Équipes de 5 à 7 pax



Briefing : 5 min
Activité : 1 h 30 à 2 h
Débriefing : 15 à 30 min



120 MINUTES CHRONO



RETOUR AUX
ACTIVITÉS

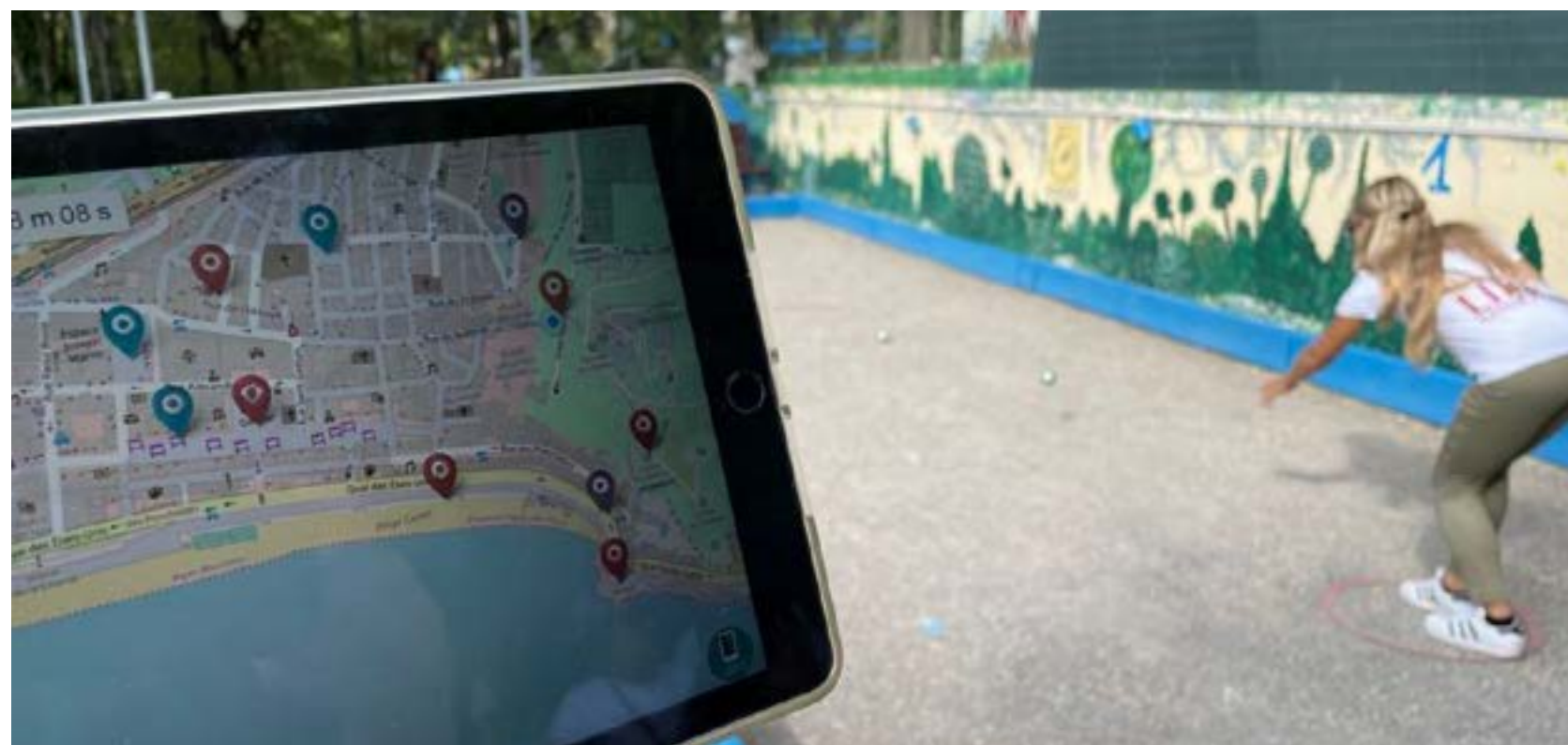

Pour cette activité, les participants répartis en plusieurs équipes auront **120 minutes** pour découvrir la **ville de votre choix**.

Grâce à l'iPad qui leur sera remis, ils devront se **géolocaliser** sur les points de la carte que nous aurons choisis en fonction des **centres d'intérêt de la ville**.

Une fois sur l'emplacement souhaité, l'équipe voit apparaître différentes **informations historiques**, des **anecdotes**, des **questions d'observation** ou encore des **quiz testant les connaissances** des participants, toujours dans un esprit ludique.

Lors du parcours, des **défis photos et vidéos** seront proposés, chaque équipe devra se montrer **originale et créative** !

Dès les 120 minutes écoulées, les participants se retrouvent pour un **débriefing** permettant de visionner toutes les photos et vidéos. Des points supplémentaires sont attribués aux équipes en fonction de leurs performances pour obtenir le **classement final**.

Bien que le nom de cette activité soit 120 minutes chrono, elle est **déclinable sur un créneau plus ou moins long** selon vos besoins.



DESCRIPTION	NOMBRE/QUANTITÉ	TARIF HT
Forfait de mise en place de l'animation et encadrement	Prix forfaitaire	500.00 €
Prix par équipe pour les 10 premières équipes - nous préconisons des équipes de 5 à 7 personnes	Prix / équipe	300.00 €
Prix par équipe de la 11ème à la 20ème équipe - nous préconisons des équipes de 5 à 7 personnes	Prix / équipe	250.00 €
Au-delà de 20 équipes	Prix / demande	- €
Frais VHR (véhicule hébergement restauration) éventuels à prévoir et récompenses en option		



RALLYE COLIBRI "RSE"



RETOUR AUX
ACTIVITÉS

Un team-building éco-responsable avec un **impact positif sur l'environnement**

Le rallye colibri a été mis en place pour s'impliquer dans une démarche de RSE, **Responsabilité Sociétale des Entreprises**.

Le principe est d'**agir directement sur notre environnement** à travers des actions marquantes, simples et efficaces. Le tout dans un esprit convivial.

TEAM BUILDING DE PLEIN AIR



Objectifs



S'impliquer dans une démarche RSE



Agir de manière éco-responsable sur l'environnement



Découvrir des trucs et astuces de bons consom'acteurs

#RSE

#Éco-responsable

#Challenge

#Impactant



En centre-ville



De 10 à 900 pax
Équipes de 5 à 7 pax



Briefing : 5 min
Activité : environ 2 h
Débriefing : 15 à 30 min



RALLYE COLIBRI "RSE"



RETOUR AUX
ACTIVITÉS



Partez à la découverte de la ville de manière **éco-responsable** à travers notre rallye colibri.

Chaque équipe aura à sa disposition un iPad pour se rendre sur les **différents points d'intérêt de la ville**. Plusieurs étapes seront abordées sous forme de quiz de type **"le saviez-vous ?"** ponctuées par des **défis photos et vidéos**.

Parmi les thèmes proposés : les transports, les déchets, la biodiversité ou encore la pollution numérique, autant de **sujets majeurs** que nous aborderons de manière aussi sérieuse que divertissante.

En parallèle, les participants auront des **missions concrètes** comme ramasser un maximum de mégots, planter des graines ou encore inciter les gens à jeter leurs déchets, le tout dans une **ambiance collaborative**.

Loin de nous l'idée du green bashing, le but de ce rallye est de pouvoir joindre l'utile à l'agréable et à l'image du colibri : contribuer à notre échelle à faire un peu plus pour la planète en vous partageant nos bonnes idées et astuces.

Pour cette animation team building, Sodalis événement s'engage à reverser 2 € par participant à la LPO (Ligue de Protection des Oiseaux).

DESCRIPTION	NOMBRE/QUANTITÉ	TARIF HT
Forfait de mise en place de l'animation et encadrement	Prix forfaitaire	500.00 €
Prix par équipe pour les 10 premières équipes - nous préconisons des équipes de 5 à 7 personnes	Prix / équipe	300.00 €
Prix par équipe de la 11ème à la 20ème équipe - nous préconisons des équipes de 5 à 7 personnes	Prix / équipe	250.00 €
Au-delà de 20 équipes	Prix / demande	- €
Frais VHR (véhicule hébergement restauration) éventuels à prévoir et récompenses en option		



TRIVIAL 2.0



RETOUR AUX
ACTIVITÉS

Le team building idéal pour **décompresser** après une réunion de travail

L'animation Trivial 2.0 est un **challenge original** ponctué de **quiz ludiques** et de **défis photos et vidéos**.

Musique, cinéma, voyage, sport et culture générale sont les thèmes qui vous seront proposés. **Soyez innovants et originaux** pour vous assurer la victoire !



Objectifs



Décompresser et s'amuser



Tester ses connaissances en équipe



Mettre en avant son côté créatif

#Défis

#Quiz

#Challenge

#Audace



Parcs & jardins de votre lieu de
séminaire
Possible en intérieur



De 10 à 900 pax
Équipes de 5 à 7 pax



Briefing : 5 min
Activité : environ 2 h
Débriefing : 15 à 30 min



TRIVIAL 2.0



RETOUR AUX
ACTIVITÉS

TEAM BUILDING DE PLEIN AIR



Lors du **Trivial 2.0**, les participants sont répartis en équipes et ont un iPad à disposition pour les guider tout au long de leur parcours.

Idéale dans les espaces extérieurs de votre lieu de séminaire : parcs & jardins, cette activité peut également se faire en intérieur selon la météo.

Nous mettons en place **5 pôles** représentés par des oriflammes, sur lesquels les thèmes suivants seront abordés :

Musique / Cinéma / Sport / Voyage / Culture générale

Le principe est de répondre à des **quiz ludiques**, mais aussi et surtout de réaliser des défis photos et vidéos.

Plus les équipes seront créatives et atypiques dans leurs défis, plus elles auront de chance de marquer des points.

Pour conclure l'animation, les participants se retrouvent pour un **débriefing** afin de visionner les prises de vues permettant de donner le **score final**. Un moment de partage et de convivialité souvent ponctué de rires voire de **fous rires** !

DESCRIPTION	NOMBRE/QUANTITÉ	TARIF HT
Forfait de mise en place de l'animation et encadrement	Prix forfaitaire	500.00 €
Prix par équipe pour les 10 premières équipes - nous préconisons des équipes de 5 à 7 personnes	Prix / équipe	300.00 €
Prix par équipe de la 11ème à la 20ème équipe - nous préconisons des équipes de 5 à 7 personnes	Prix / équipe	250.00 €
Au-delà de 20 équipes	Prix / demande	- €
Frais VHR (véhicule hébergement restauration) éventuels à prévoir et récompenses en option		



CHALLENGE ROBINSON



Tous les ingrédients sont réunis pour développer votre **esprit d'équipe**

Participez, le temps d'une demi-journée, à un challenge qui ne sera pas sans vous rappeler la **célèbre émission TV**.

Écoute, entraide, communication, cohésion et stratégie seront **des atouts** bien plus importants que vos capacités physiques pour **remporter la victoire**.

TEAM BUILDING DE PLEIN AIR



Objectifs



Favoriser l'échange et la communication



Développer des stratégies collectives



Partager un moment convivial

#Communication

#Échange

#Challenge

#Loisir



Parcs & jardins de votre
entreprise ou lieu de séminaire
Plages *(sous réserve d'autorisations)*



De 10 à 500 pax
Équipes de 6 à 8 pax



Briefing : 5 min
Challenge : environ 2 h
Finale : 15 min



CHALLENGE ROBINSON



RETOUR AUX
ACTIVITÉS



Vous cherchez à **resserrer les liens** en utilisant les compétences de chacun tout en valorisant l'interaction ? **Le challenge Robinson** est fait pour vous !

Après avoir constitué les équipes et leur avoir distribué leurs bandanas, ces dernières vont devoir être **les plus performantes possibles** sur les épreuves proposées.

Voici la liste **des défis*** ainsi que les capacités nécessaires :

- ◉ *La colonne : habileté et logique*
- ◉ *La bascule : agilité et sang froid*
- ◉ *La tour de totems : précision et cohésion d'équipe*
- ◉ *Le mémo : communication et rapidité*
- ◉ *La dégustation d'insectes : dépassement de soi*
- ◉ *Les cubes : dialogue et équilibre*

Bien sûr nous n'oublierons pas le **vote du conseil**. Les équipes qui ont remporté un collier d'immunité pourront s'en servir pour augmenter leurs chances lors de **l'épreuve finale des poteaux**.

*La liste des défis est présentée à titre indicatif et est susceptible d'évoluer au cours de l'année.

DESCRIPTION	NOMBRE/QUANTITÉ	TARIF HT
Forfait de mise en place de l'animation et encadrement	Prix forfaitaire	500.00 €
Prix par équipe pour les 9 premières équipes - nous préconisons des équipes de 6 à 8 personnes	Prix / équipe	300.00 €
Prix par équipe de la 10ème à la 18ème équipe - nous préconisons des équipes de 6 à 8 personnes	Prix / équipe	250.00 €
Au-delà de 18 équipes	Prix sur demande	- €
Frais VHR (véhicule hébergement restauration) éventuels à prévoir et récompenses en option		



CHALLENGE OLYMPIADES



RETOUR AUX
ACTIVITÉS

Une multitude d'épreuves pour **un max de plaisir**

Le challenge Olympiades est un **grand classique** des animations team-building qui rencontre toujours un vif succès auprès des participants.

Plusieurs défis sont proposés aux équipes qui vont s'**affronter** dans un esprit de **challenge** et de **bonne humeur**.

TEAM BUILDING DE PLEIN AIR



Objectifs



Échanger et partager avec ses collègues



Stimuler l'esprit de compétition



Décompresser et se défouler

#Fun

#Détente

#Challenge

#Compétition



Parcs & jardins de votre
entreprise ou lieu de séminaire



De 10 à 200 pax
Équipes de 6 à 8 pax



Briefing : 5 min
Challenge : environ 2 h
Finale : 15 min



CHALLENGE OLYMPIADES



RETOUR AUX
ACTIVITÉS



REGARDEZ LA VIDEO



Le challenge Olympiades est un team building dont le but est avant tout de **s'amuser, d'échanger et de décompresser**.

Nous proposons un challenge au cours duquel les équipes s'affrontent sur 6 épreuves différentes, idéalement d'une **vingtaine de minutes** chacune, bien que nous pouvons **adapter le timing** selon vos besoins.

Vous pouvez créer le challenge qui vous ressemble en choisissant **6 épreuves** parmi celles proposées ci-dessous :

- ◉ Buzzer beater : l'incontournable à choisir (cf. photo ci-contre)
- ◉ Babyfoot humain : la structure gonflable de 11 m de long x 7 m de large
- ◉ Combat de sumos : prévoir un espace pour les tapis au sol de 4 m x 4 m
- ◉ Volley-ball : idéalement prévoir un espace de 15 m de long x 8 m de large
- ◉ Mini ping-pong : le tennis de table en version pocket
- ◉ Puissance 4 basket : le célèbre jeu en version XXL (cf. photo page précédente)
- ◉ Tout est permis : dessiner et mimer c'est gagné
- ◉ Blind test : des années 80 à aujourd'hui, il y en a pour tous les goûts
- ◉ Pétanque / Mölkky : les jeux d'adresse et de convivialité par excellence
- ◉ Disc golf : le jeu d'adresse avec des frisbees

DESCRIPTION	NOMBRE/QUANTITÉ	TARIF HT
Forfait de mise en place de l'animation et encadrement	Prix forfaitaire	500.00 €
Prix par équipe pour les 12 premières équipes - nous préconisons des équipes de 6 à 8 personnes	Prix / équipe	300.00 €
Prix par équipe de la 13ème à la 24ème équipe - nous préconisons des équipes de 6 à 8 personnes	Prix / équipe	250.00 €
Au-delà de 24 équipes	Prix sur demande	- €
Frais VHR (véhicule hébergement restauration) éventuels à prévoir et récompenses en option		



CHALLENGE SUPER HÉROS



RETOUR AUX
ACTIVITÉS

Serez-vous capable de mener votre équipe **vers le succès** ?

Au cours de l'animation team building **challenge Super Héros**, les participants seront confrontés à différentes **épreuves ludiques** et **collaboratives**.

Chaque défi proposé est en lien avec les qualités des **justiciers**, tels que Superman, Batman, Captain America. Le tout dans un univers aux couleurs de ces **Super Héros**.

TEAM BUILDING DE PLEIN AIR



Objectifs



Échanger et partager avec ses collègues



Stimuler l'esprit de compétition



Décompresser et se défouler

#Fun

#Détente

#Challenge

#Compétition



Parcs & jardins de votre
entreprise ou lieu de séminaire



De 10 à 200 pax
Équipes de 6 à 8 pax



Briefing : 5 min
Challenge : environ 2 h
Finale : 15 min



CHALLENGE SUPER HÉROS



RETOUR AUX
ACTIVITÉS



Au cours de ce challenge, les participants se mettent dans la peau des célèbres **Super Héros** (casquettes en option) et affrontent leurs collaborateurs à travers **plusieurs épreuves*** :

- ◉ *Batman : le combat de sumos version Super Héros*
- ◉ *Wonder Woman : le puissance 4 basket gonflable version XXL*
- ◉ *Deadpool : un blind test musical digne des Super Héros*
- ◉ *Captain America : un chamboule tout XXL avec des frisbees*
- ◉ *Flash : Une épreuve de rapidité bien sûr, dans laquelle la communication et la coopération seront la clé*
- ◉ *Green Lantern : les buzzers s'allument de façon aléatoire en vert ou rouge, et de plus en plus vite, les participants face à face doivent toucher le maximum de fois leur couleur.*

Les meilleures équipes auront l'occasion de participer à l'épreuve finale qui déterminera la Super Team, digne de sauver le monde !

*La liste des épreuves est présentée à titre indicatif et est susceptible d'évoluer au cours de l'année.

DESCRIPTION	NOMBRE/QUANTITÉ	TARIF HT
Forfait de mise en place de l'animation et encadrement	Prix forfaitaire	500.00 €
Prix par équipe pour les 12 premières équipes - nous préconisons des équipes de 6 à 8 personnes	Prix / équipe	300.00 €
Prix par équipe de la 13ème à la 24ème équipe - nous préconisons des équipes de 6 à 8 personnes	Prix / équipe	250.00 €
Au-delà de 24 équipes	Prix sur demande	- €
Frais VHR (véhicule hébergement restauration) éventuels à prévoir et récompenses et casquettes participants en option		

TEAM BUILDING DE PLEIN AIR



ÇA CARTONNE 2CV / F1



RETOUR AUX
ACTIVITÉS

Construisez votre bolide puis prenez place pour une course déjantée

Un team building dans lequel les participants vont créer ensemble leur **véhicule en carton** pour s'aligner sur la ligne de départ et tenter de monter sur la plus **haute marche du podium**.

Formule 1 ou 2 CV les équipes ont le choix, mais au-delà du modèle choisi, ce qui compte c'est **la robustesse et le look !**

TEAM BUILDING DE PLEIN AIR



Objectifs



Créer ensemble



Collaborer et se répartir des tâches



Fédérer autour d'un projet ludique

#Construction

#Carton

#Course

#Déjanté



Construction : intérieur ou extérieur
Prévoir 15m² par équipe
Course : sur pelouse ou aire de jeu



De 10 à 500 pax
Équipes de 6 à 8 pax



Briefing : 10 min
Construction : environ 2 h



ÇA CARTONNE 2CV / F1



RETOUR AUX
ACTIVITÉS



REGARDEZ LA VIDEO



Pendant cette animation, les participants vont **construire en équipe** leur véhicule en carton. Ils choisiront sur place de fabriquer une **formule 1** ou une **2 CV**.

Chaque team dispose des **plans de montage** ainsi que de tout le matériel nécessaire à la construction de son bolide : cartons, adhésifs, outils, crayons, etc.

Des roues jusqu'au casque en passant par le châssis, il faudra être **rigoureux** pour avoir des chances de remporter la victoire.

La décoration et les détails du véhicule sont très importants puisqu'à la clé, notre jury déterminera la **pôle position** !

Ensuite, place à la course ! Les pilotes s'installent à l'intérieur de leur voiture et se font guider par leurs collègues vers la **ligne d'arrivée**.

Il faut construire un véhicule rapide certes, mais tout aussi solide afin de pouvoir enchaîner les différentes manches proposées !

Cette activité est **déclinable en version bateaux** : oui oui, ça flotte ! Ou en **version avion** : non, par contre ils ne volent pas !

DESCRIPTION	NOMBRE/QUANTITÉ	TARIF HT
Forfait de mise en place de l'animation et encadrement	Prix forfaitaire	500.00 €
Prix par équipe pour les 10 premières équipes - nous préconisons des équipes de 6 à 8 personnes	Prix / équipe	300.00 €
Prix par équipe de la 11ème à la 20ème équipe - nous préconisons des équipes de 6 à 8 personnes	Prix / équipe	250.00 €
Au-delà de 20 équipes	Prix / demande	- €
Frais VHR (véhicule hébergement restauration) éventuels à prévoir et récompenses en option		



LA RÉGATE EN CARTON



RETOUR AUX
ACTIVITÉS

Construisez votre **bateau en carton** pour participer à la **grande régate**

Comme la plupart des personnes, vous vous demandez probablement si un **bateau en carton** peut embarquer 2 personnes à bord pour une **régate de folie** ? La réponse est OUI !

Lors de cette animation, les participants vont **construire eux-mêmes** leur embarcation pour participer à une course des plus insolites !

TEAM BUILDING DE PLEIN AIR



Objectifs



Fédérer autour d'un projet ludique



Comprendre, créer, construire ensemble



Profiter du bord de mer ou d'un plan d'eau

#Construction

#Régate

#Ça-cartonne

#Nautique



Sur une plage* (mer calme) ou
un plan d'eau
*(sous réserve d'autorisations)



De 10 à 500 pax
Équipes de 6 à 8 pax



Briefing : 10 min
Construction : environ 2 h
Régate : env 20 min



LA RÉGATE EN CARTON



RETOUR AUX
ACTIVITÉS



Nous vous proposons de construire des **bateaux en carton** pouvant accueillir à leur bord deux équipiers !

Chaque équipe aura à sa disposition les **plans de montage** ainsi que tout le matériel nécessaire à la construction de son embarcation : cartons, adhésifs, outils, crayons, etc.

Il faudra être **rigoureux** dans la construction pour que le bateau soit résistant et surtout, qu'il **flotte** !

La personnalisation a son importance puisque le plus beau bateau aura l'avantage de partir en **pôle position**.

Une fois les embarcations prêtes, place à la **régate** ! La coordination et la synchronisation entre les skippers seront primordiales pour maintenir le navire à flots et franchir en premier la **ligne d'arrivée**.

Cette animation nécessite un accès à une plage ou un plan d'eau (*sous réserve d'autorisations*).

Cette activité est **déclinable** en version Formule 1 vs 2 CV ou en version Avion.

DESCRIPTION	NOMBRE/QUANTITÉ	TARIF HT
Forfait de mise en place de l'animation et encadrement	Prix forfaitaire	500.00 €
Prix par équipe pour les 10 premières équipes - nous préconisons des équipes de 6 à 8 personnes	Prix / équipe	300.00 €
Prix par équipe de la 11ème à la 20ème équipe - nous préconisons des équipes de 6 à 8 personnes	Prix / équipe	250.00 €
Au-delà de 20 équipes	Prix / demande	- €
Frais VHR (véhicule hébergement restauration) éventuels à prévoir et récompenses en option		



LES TRÉSORS DE PORQUEROLLES



RETOUR AUX
ACTIVITÉS

Le meilleur moyen de découvrir la plus belle des îles d'Or

Partez à la découverte de **Porquerolles** à travers un parcours **vélos** pour profiter des plus beaux sites de l'île.

Équipées d'iPads, les équipes devront participer à **plusieurs étapes** ponctuées de **défis photos** et **vidéos**, permettant d'aborder le **patrimoine** porquerollais sous toutes ses formes.

TEAM BUILDING DE PLEIN AIR



Objectifs



Découvrir Porquerolles de façon ludique et originale



Prendre un bon bol d'air et faire le plein de soleil



Créer des souvenirs collectifs

#Patrimoine

#Découverte

#Porquerolles

#Balade



Sur l'île de Porquerolles



De 10 à 300 pax
Équipes de 5 à 7 pax



De 2 h à une journée



LES TRÉSORS DE PORQUEROLLES



RETOUR AUX
ACTIVITÉS



REGARDEZ LA VIDEO



Comme son nom l'indique, au cours de cette activité, les équipes partent à **vélo** à la découverte des trésors de l'île de **Porquerolles**.

Grâce à l'iPad qui leur sera remis, les participants pourront faire leur parcours en **totale autonomie**.

Géolocalisés sur les principaux centres d'intérêts (le fort Sainte Agathe, la plage Notre-Dame, le port, etc.), ils devront répondre à des questions ouvertes et des QCM en lien avec les lieux, mais nous aborderons également la faune et la flore locale, la mer Méditerranée, le cinéma, la musique, le sport, etc.

Pour ajouter un côté **ludique**, des défis photos et vidéos permettront de gagner des points supplémentaires si l'**originalité** est au rendez-vous.

Cette activité est idéale pour découvrir le **patrimoine insulaire** et passer un moment de détente avec ses collègues, le tout en se promenant dans ce lieu d'exception.

Le timing est adaptable selon vos horaires de navette, avec des parcours allant de 2 heures à une journée complète.

DESCRIPTION	NOMBRE/QUANTITÉ	TARIF HT
Forfait de mise en place de l'animation et encadrement	Prix forfaitaire	500.00 €
Prix par équipe pour les 10 premières équipes (vélos inclus) - nous préconisons des équipes de 6 à 8 personnes	Prix / équipe	350.00 €
Prix par équipe de la 11ème à la 20ème équipe (vélos inclus) - nous préconisons des équipes de 6 à 8 personnes	Prix / équipe	300.00 €
Au-delà de 20 équipes	Prix / demande	- €
Les frais de navette pour se rendre sur l'île restent à votre charge (environ 20 € / personne)		



L'animation sans contraintes pour que chacun y trouve son compte

Le principe est simple : nous mettons à disposition différents ateliers en **libre accès** afin que chacun puisse participer à l'activité qui lui **convient**.

Pas de notion de challenge ni de compétition, ici les maîtres mots sont **plaisir et décontraction**.

TEAM BUILDING DE PLEIN AIR



Objectifs



Faciliter l'interaction entre les participants



Se faire plaisir et profiter à son rythme



S'amuser et décompresser

#À-la-carte

#Sans-contraintes

#Détente

#Plaisir



Parcs & jardins de votre
entreprise ou de lieu de séminaire



De 25 à 200 pax



A votre convenance, que
ce soit une heure ou une
demi-journée



À LA BONNE FRANQUETTE



RETOUR AUX
ACTIVITÉS



Comme son nom l'indique, "**à la bonne franquette**" est une animation durant laquelle les participants auront à disposition de nombreuses activités* en **libre service**, le tout dans une ambiance musicale.

Ici, **pas de compétition**, mais juste le plaisir de se retrouver ensemble autour d'**animations fédératrices**.

Il y en aura pour tous les goûts, des **ludiques**, des **sportives**, des **cérébrales**, le mot d'ordre étant le plaisir et la bonne humeur.

Parmi les **activités proposées** vous retrouverez :

- ◉ *Le puissance 4 basket*
- ◉ *Les traditionnels jeux de pétanque, palet et mölkky*
- ◉ *Une sélection de jeux en bois*
- ◉ *Le buzzer-beater, un jeu de rapidité qui remporte un franc succès*
- ◉ *Les jeux de fléchettes*
- ◉ *Des activités sportives comme le volley et le mini ping-pong*
- ◉ *Des casques de réalité virtuelle*
- ◉ *La mise à disposition de jeux de cartes : tarot, belote, etc.*

**Le nombre d'ateliers mis en place dépend du nombre de participants et de l'espace disponible sur site.*

DESCRIPTION	NOMBRE/QUANTITÉ	TARIF HT
Forfait de mise en place de l'animation et encadrement	Prix forfaitaire	1 500.00 €
Supplément stands, matériel et encadrement au delà de 50 pax - prix forfaitaire par tranche de 50 pax	Prix forfaitaire	600.00 €
Frais VHR (véhicule hébergement restauration) éventuels à prévoir		

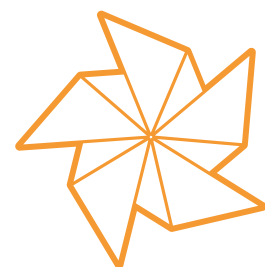

TEAM BUILDING D'INTÉRIEUR





ESCAPE GAME : L'AVENTURIER



RETOUR AUX
ACTIVITÉS

Le team building idéal pour stimuler l'**intelligence collective**

L'escape game est notre **best seller** des animations team building d'intérieur. Nous intervenons sur votre lieu de séminaire ou au sein de votre entreprise.

Le célèbre aventurier **Mike H.** vous propose de résoudre son énigme à travers une immersion sur le thème du **voyage** et du **tour du monde**.

TEAM BUILDING D'INTÉRIEUR



Objectifs



Stimuler l'intelligence collective



Favoriser l'interaction entre les participants



Utiliser les compétences des uns et des autres

#Énigmes

#Réflexion

#Manipulation

#Échange



En intérieur ou extérieur
Prévoir une table par équipe
et autant de chaises que de
participants



De 5 à 600 personnes
Équipes de 6 pax



Briefing : 10 min
Activité : 1 h ou 2 h
Débriefing : 5 min



ESCAPE GAME : L'AVENTURIER



RETOUR AUX
ACTIVITÉS

TEAM BUILDING D'INTÉRIEUR



Notre animation team building escape game a été conçue spécialement pour s'adapter au format entreprise.

Toutes les équipes sont réunies dans la même salle avec à disposition sur leur table respective : **un sac de voyage**. Le but est d'être la première team à **trouver le code** permettant d'ouvrir la **malle** centrale.

Le thème de cet escape game est une **aventure autour du monde** proposée par le célèbre aventurier **Mike H.** qui ponctuera l'animation par un message vidéo en personne adressé aux participants.

Au travers de ce team building, l'**intelligence collective** prend tout son sens. En effet, entre action et réflexion, manipulation d'objets et observation, **les compétences de chacun** seront nécessaires pour atteindre l'objectif final. Seuls les équipes qui sauront tirer profit des atouts des uns et des autres pourront prétendre à la **victoire**.

Le format de base est de deux heures de jeu, mais nous pouvons **adapter** cette animation sur un format d'une heure.

Idéal en intérieur, il est possible de s'installer dehors, dès lors qu'il y a une table par équipe et autant de chaises que de participants.

DESCRIPTION	NOMBRE/QUANTITÉ	TARIF HT
Forfait de mise en place de l'animation et encadrement	Prix forfaitaire	500.00 €
Prix par équipe pour les 10 premières équipes - nous préconisons des équipes de 6 personnes max	Prix / équipe	250.00 €
Prix par équipe de la 11ème à la 20ème équipe - nous préconisons des équipes de 6 personnes max	Prix / équipe	200.00 €
Au-delà de 20 équipes	Prix / demande	- €
Frais VHR (véhicule hébergement restauration) éventuels à prévoir et récompenses en option		



ESCAPE GAME : LE CASSE DU SIÈCLE



RETOUR AUX
ACTIVITÉS

L'escape game **palpitant** & **immersif**

Préparez-vous à sentir **l'adrénaline grimper** ! Le casse du siècle est un **escape game** qui vous plongera dans l'univers du **braquage** de la **fabrique nationale de la monnaie** !

Enfermés avec les malfaiteurs, vous n'aurez d'autre choix que de les aider à exécuter leur plan : déverrouiller le **coffre fort** pour vous partager le **butin**.

TEAM BUILDING D'INTÉRIEUR



Objectifs



Développer l'écoute et l'empathie



Favoriser l'interaction entre les participants



Stimuler l'intelligence collective

#Interrogations

#Réactivité

#Cohésion

#Challenge



En intérieur ou extérieur
Prévoir une table par équipe
et autant de chaises que de
participants



De 5 à 600 pax
Équipes de 6 pax



Briefing : 10 min
Activité : 1 h30
Débriefing : 5 min

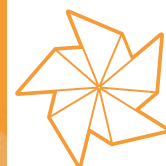

ESCAPE GAME : LE CASSE DU SIÈCLE



RETOUR AUX
ACTIVITÉS

TEAM BUILDING D'INTÉRIEUR



Fort du succès de notre [escape game : l'aventurier](#), nous avons décidé de créer un nouveau scénario inspiré de **la série à succès** !

Les équipes sont réparties autour de tables et disposent d'un sac contenant tous les éléments permettant d'ouvrir le coffre fort convoité.

Des **interactions avec le décor** mis en place seront nécessaires pour résoudre les **énigmes proposées**, pour cela seuls deux équipiers par équipe pourront se lever à tour de rôle et **observer les indices**, avec leur masque de Salvador Dali sur la tête bien sûr !

La **collaboration entre les équipes** sera également de mise puisque l'une des énigmes devra se résoudre à plusieurs. Le professeur a pris ses dispositions pour que seule **la coopération** puisse mener l'opération **vers le succès**.

Logique, bon sens et observation seront nécessaires pour remporter la victoire, mais les atouts primordiaux seront **l'écoute et le travail de groupe**. Il faudra savoir tirer profit des compétences de chacun des membres de son équipe.

Idéal en intérieur, il est possible de s'installer dehors, dès lors qu'il y a une table par équipe et autant de chaises que de participants.

DESCRIPTION	NOMBRE/QUANTITÉ	TARIF HT
Forfait de mise en place de l'animation et encadrement	Prix forfaitaire	500.00 €
Prix par équipe pour les 10 premières équipes - nous préconisons des équipes de 6 personnes max	Prix / équipe	250.00 €
Prix par équipe de la 11ème à la 20ème équipe - nous préconisons des équipes de 6 personnes max	Prix / équipe	200.00 €
Au-delà de 20 équipes	Prix / demande	- €
Frais VHR (véhicule hébergement restauration) éventuels à prévoir et récompenses en option		



RETOUR VERS LES 90'S



RETOUR AUX
ACTIVITÉS

L'escape game digital qui va vous replonger dans les années 90

L'animation Retour vers les 90's est un **team building en pleine immersion dans la décennie** des Spice Girls et de la première victoire des Bleus lors de la Coupe du monde de foot !

Venez résoudre les énigmes proposées à l'aide des **nombreux objets cultes** mis à votre disposition : Walkman, Game boy, cartes téléphoniques, pin's, k7, VHS, etc.

TEAM BUILDING D'INTÉRIEUR



Objectifs



Stimuler l'intelligence collective



Favoriser l'interaction entre les participants



Apprendre à utiliser les compétences de chacun

#Stimulation

#Énigmes

#Souvenirs

#Écoute



Salles de séminaire
Espaces de détente
Espaces extérieurs



De 10 à 300 pax
Équipes de 6 pax



Briefing : 5 à 10 min
Activité : environ 1 h 30



RETOUR VERS LES 90'S



RETOUR AUX
ACTIVITÉS



L'animation retour vers les 90's est un **escape game** dans lequel vous voyagerez **30 ans en arrière** en manipulant les **objets cultes de la décennie**.

Les Spice Girls, la dance, la techno & le hip hop tournaient en boucle dans les **Walkman**. On se connectait à internet avec un **modem 56 k** et on appelait avec des **cartes téléphoniques**. On payait avec **des francs**, le **sac banane** était à la mode et chacun se souvient de ce qu'il faisait le 12 juillet 1998 !

Cette animation team building **peut s'adapter** aussi bien en intérieur qu'en extérieur, seule une table par équipe et des chaises sont nécessaires.

Nous mettons à disposition de chaque équipe, un iPad et un kit "retour vers les 90's". Le but du jeu : être la 1ère équipe à retourner dans les années 90 pour sauver le cours de l'Histoire !

Si certaines **énigmes** vous donnent du fil à retordre, vous aurez toujours l'occasion de répondre à des minis quiz pour obtenir des **indices** : blind tests musicaux, séries TV, films cultes, etc. toujours en lien avec les nineties bien sûr !

N'attendez plus et venez participer à cette expérience team building mêlant **nostalgie & réflexion** !

DESCRIPTION	NOMBRE/QUANTITÉ	TARIF HT
Forfait de mise en place de l'animation et encadrement	Prix forfaitaire	500.00 €
Prix par équipe pour les 10 premières équipes - nous préconisons des équipes de 6 personnes	Prix / équipe	250.00 €
Prix par équipe pour les équipes suivantes - nous préconisons des équipes de 6 personnes	Prix / équipe	200.00 €
Frais VHR (véhicule hébergement restauration) éventuels à prévoir et récompenses en option		



LE FESTIVAL DU FILM



RETOUR AUX
ACTIVITÉS

Créez votre court-métrage de A à Z

Lors du festival du film, les participants vont créer **leur propre court-métrage** : écriture du scénario, tournage et montage.

Ce team building est proposé comme un véritable outil pour travailler autour de **votre entreprise** et de **ses valeurs** de façon 100 % distrayante.

TEAM BUILDING D'INTÉRIEUR



Objectifs



Mettre en avant les valeurs de l'entreprise



Faire ressortir le côté créatif de chacun



Aborder des problématiques de façon ludique

#Cinéma

#Créativité

#Autoproduction

#Court-métrage



Pour l'écriture du scénario et le montage
Prévoir une table par équipe
Le tournage peut se faire en intérieur ou extérieur.



De 10 à 300 pax
Équipes de 5 à 7 pax



Briefing : 10 min
Activité : env 3 h
Visionnage : 5min/équipe



LE FESTIVAL DU FILM



RETOUR AUX
ACTIVITÉS



Lors de cette animation, les participants vont devoir **faire preuve de créativité** en réalisant eux-mêmes leur **court métrage**.

L'objectif : **mettre en avant votre société**, via ses valeurs, un produit, un métier, etc.

Les équipes doivent écrire leur **scénario** avant de passer derrière la **caméra** pour tourner les différentes scènes.

Chaque groupe dispose : d'un iPad, d'un trépied et d'un micro perche pour filmer en haute définition. Nous proposons de réaliser ces films "**à la manière de**". Nous fournissons alors costumes et accessoires :

- Les Experts
- Charlie Chaplin
- Urgences
- Le Parrain
- Star Wars
- La Casa de Papel
- Scream
- Super Héros
- Saturday night fever

Une fois **les scènes tournées**, les participants, accompagnés par nos animateurs, font le **montage de leur film** eux-mêmes avec des outils aussi simples que performants. Pour conclure, nous proposons de diffuser les films, pour attribuer les récompenses : meilleur film, meilleur(e) acteur(trice) !

DESCRIPTION	NOMBRE/QUANTITÉ	TARIF HT
Forfait de mise en place de l'animation et encadrement	Prix forfaitaire	500.00 €
Prix par équipe pour les 10 premières équipes - nous préconisons des équipes de 5 à 7 personnes	Prix / équipe	300.00 €
Prix par équipe pour les équipes suivantes - nous préconisons des équipes de 5 à 7 personnes	Prix / équipe	250.00 €
Frais VHR (véhicule hébergement restauration) éventuels à prévoir et récompenses en option		



RÉACTION EN CHAÎNE



RETOUR AUX
ACTIVITÉS

L'activité team building par excellence

L'animation réaction en chaîne permet à l'ensemble des collaborateurs de **travailler ensemble** pour atteindre un objectif commun : déclencher le **canon à confettis** synonyme de **victoire**.

Chacun apportera sa pierre à l'édifice sur cette **construction géante** dont tous les maillons auront leur importance.

TEAM BUILDING D'INTÉRIEUR



Objectifs



Réunir les participants autour d'un objectif commun



Se retrouver dans une ambiance participative et conviviale



Faire parler son esprit inventif et créatif

#Équipe

#Construction

#Objectif-commun

#Créativité



En intérieur
Prévoir 15m² par équipe



De 20 à 500 pax
Équipes de 5 à 7 pax



Briefing : 10 min
Activité : environ 2 h



RÉACTION EN CHAÎNE



RETOUR AUX
ACTIVITÉS



Réaction en chaîne est l'animation team building par **excellence**.

Au cours de cette activité, **pas d'opposition ni de concurrence** entre les équipes, mais un seul objectif commun : réussir à atteindre le bout de la chaîne pour un **final explosif** !

Les participants seront répartis en plusieurs groupes, chacun devra construire l'un des modules pour garantir le **succès collectif**.

Pour y arriver, ils disposent d'un **bar à objets** composé de divers éléments, de balles, billes, boules, tasseaux, tubes pvc, petit outillage, jouets, objets de récupération du quotidien, etc.

Une fois les différents assemblages reliés, c'est l'heure du **grand test**. L'équipe en tête de la construction va donner la première impulsion et l'**effet domino** devra faire le reste !

Pour réussir le challenge, chaque élément devra répondre à **différents critères** donnés par notre équipe en fonction du nombre de participants.

DESCRIPTION	NOMBRE/QUANTITÉ	TARIF HT
Forfait de mise en place de l'animation et encadrement	Prix forfaitaire	500.00 €
Prix par équipe pour les 10 premières équipes - nous préconisons des équipes de 5 à 7 personnes	Prix / équipe	250.00 €
Prix par équipe de la 11ème à la 20ème équipe - nous préconisons des équipes de 5 à 7 personnes	Prix / équipe	200.00 €
Au-delà de 20 équipes	Prix / demande	- €
Frais VHR (véhicule hébergement restauration) éventuels à prévoir		



LEGO® CHALLENGE



RETOUR AUX
ACTIVITÉS

Le team building pour développer les **compétences douces**

Platon disait : "On peut en savoir plus sur une personne en une heure de jeu qu'en une année de conversation". Et bien ce sera l'occasion de s'en rendre compte à travers cette animation **LEGO® challenge**.

Retrouvez via ce team building, **les clés** pour mettre en avant les **compétences** de vos collaborateurs : esprit d'équipe, gestion du temps, prise de décision, créativité.

TEAM BUILDING D'INTÉRIEUR



Objectifs



Développer les compétences douces



Stimuler la créativité et l'esprit d'équipe



Répondre à des problématiques collectives

#Créativité

#Réflexion

#Coopération

#Challenge



En intérieur ou extérieur
Prévoir une table par équipe



De 10 à 80 pax
Équipes de 3 à 4 pax



Briefing : 10 min
Activité : 1 h30
Débriefing : 5 min



LEGO® CHALLENGE



RETOUR AUX
ACTIVITÉS



Ce team building est idéal pour mettre en avant les "**soft skills**" ou compétences douces de **chacun** : esprit d'équipe, flexibilité, concentration, audace, etc. Elles sont parmi les **nombreuses qualités** qu'il faudra mettre en avant pour réussir ce challenge.

Les participants sont répartis en équipe de 3 ou 4 personnes et vont **s'affronter** et **coopérer** à travers 3 épreuves :

- ◉ **La tour** : le principe est de réaliser la tour la plus haute possible dans le temps imparti. Entre ambition et sécurité il faudra trouver le bon équilibre.
- ◉ **Le pont** : lors de cette épreuve il faut construire le pont le plus long possible en coopérant avec une autre équipe tirée au sort.
- ◉ **Le véhicule** : plusieurs contraintes vous seront imposées afin de construire votre véhicule, celui-ci devra aller le plus loin possible après avoir été déposé sur la rampe d'accès.

L'équipe gagnante repartira avec son **trophée LEGO®**. Une animation d'intérieur idéale pour favoriser l'**échange** et développer son **esprit critique**.

DESCRIPTION	NOMBRE/QUANTITÉ	TARIF HT
Forfait de mise en place de l'animation et encadrement	Prix forfaitaire	500.00 €
Prix par équipe - 3 ou 4 personnes par équipe - nombre d'équipes paires indispensables	Prix / équipe	125.00 €
Frais VHR (véhicule hébergement restauration) éventuels à prévoir et récompenses en option		



MURDER PARTY : LES EXPERTS



RETOUR AUX
ACTIVITÉS

Une murder party immersive dans l'univers de la police scientifique

Venez rejoindre notre **équipe d'experts** pour tenter de récolter les **indices** qui vous permettront de résoudre l'**enquête** de l'année !

Relevé d'empreintes, analyses de sang, épreuve de tir, etc. Participez à une **expérience** hors du commun et mettez-vous dans la peau des experts de la **police scientifique**.

TEAM BUILDING D'INTÉRIEUR



Objectifs



Résoudre une enquête en équipe



Mettre en avant votre esprit de déduction et de logique



Vivre une expérience inédite

#Enquête

#Expertise

#Déduction

#Observation



En intérieur ou extérieur
Prévoir 2 à 3 espaces distincts : salle de séminaire, sous-com, espace lounge, terrasse, etc.



De 10 à 90 pax
Équipes de 5 à 7 pax



Briefing : 10 min
Activité : environ 2 h 30
Débriefing : 5 à 10 min



MURDER PARTY : LES EXPERTS



RETOUR AUX
ACTIVITÉS



Plongés au cœur d'une **enquête policière**, les participants, répartis en équipes, vont devoir trouver le coupable du **meurtre** qui vient d'être commis.

Les profils des **suspects** seront étudiés par nos enquêteurs du jour.

Ils pourront visionner les **interrogatoires** sur les iPads mis à disposition. Ils leur serviront également de support tout au long du jeu, et des technologies telles que la **réalité augmentée** ou la reconnaissance d'image seront utilisées.

Pour chaque suspect, les participants se rendent sur un atelier où ils vont mettre en œuvre les mêmes moyens d'investigation que la **police scientifique** pour résoudre l'enquête :

- Relevé d'empreintes
- Études balistiques
- Analyses audio
- Analyses sanguines
- Épreuve de tir
- Etc.

Plus les enquêteurs seront performants lors des différents ateliers proposés, plus ils auront de chance d'arrêter le bon suspect.

Faites parler les indices, ils ne mentent jamais !



DESCRIPTION	NOMBRE/QUANTITÉ	TARIF HT
Forfait de mise en place de l'animation et encadrement	Prix forfaitaire	750.00 €
Prix par équipe - nous préconisons 6 ou 7 personnes par équipe	Prix / équipe	250.00 €
Frais VHR (véhicule hébergement restauration) éventuels à prévoir et récompenses en option		



KEEP CALM & TALK



Une activité créée pour **améliorer la communication**

À travers cette animation team building, vous découvrirez la **réalité virtuelle**. L'utilisation de l'outil permettra de favoriser les **échanges** entre les participants.

Le principe est de **désactiver un dispositif** pendant le temps imparti. Pour cela, les participants devront être efficaces et rapides dans leurs **prises de décision**.

TEAM BUILDING D'INTÉRIEUR



Objectifs



Améliorer la communication



Favoriser l'empathie (comprendre le point de vue de l'autre)



Développer des stratégies collectives

#Réalité-virtuelle

#Communication

#Stratégie

#Empathie



En intérieur ou extérieur
Prévoir un îlot par équipe et
autant de chaises que de
participants



De 10 à 125 pax
Équipes de 5 pax



Briefing : 10 min
Activité : de 1 h à 2 h selon
votre timing



KEEP CALM & TALK



RETOUR AUX
ACTIVITÉS



REGARDEZ LA VIDEO



La **réalité virtuelle** au service du team building, Keep Calm & Talk permet de favoriser la **communication** au sein d'un groupe.

Un casque de réalité virtuelle et des **fiches de jeu** sont mises à disposition de chaque équipe.

Tour à tour chacun des membres met le casque et se trouve en **pleine immersion** dans un univers à **360 degrés** !

Son seul moyen de mener à bien sa mission ? **Communiquer avec ses coéquipiers**, s'organiser et être rapide dans l'exécution des tâches.

Le rôle du porteur du casque est de décrire ce qu'il voit à ses partenaires qui, à l'aide des fiches descriptives mises à leur disposition, pourront lui donner les informations nécessaires à la **désactivation du dispositif**.

L'équipe qui stoppera le plus de mécanismes pendant le temps imparti remportera la partie.

Pour poursuivre l'expérience "VR : **Virtual Reality**" nous proposons différentes **immersions à 360°** pour conclure l'animation : sensations fortes, frissons, voyage, etc.

DESCRIPTION	NOMBRE/QUANTITÉ	TARIF HT
Forfait de mise en place de l'animation et encadrement	Prix forfaitaire	500.00 €
Prix par équipe pour les 5 premières équipes - nous préconisons des équipes de 5 personnes	Prix / équipe	200.00 €
Prix par équipe pour les équipes suivantes - nous préconisons des équipes de 5 personnes	Prix / équipe	150.00 €
Frais VHR (véhicule hébergement restauration) éventuels à prévoir et récompenses en option		

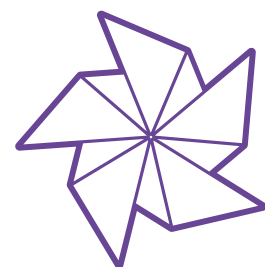

ANIMATIONS DE SOIRÉE



THIS IS THE QUIZ



RETOUR AUX
ACTIVITÉS

L'animation parfaite pour **dynamiser votre dîner**

This is the quiz est une animation aussi classique qu'incontournable pour animer votre dîner d'entreprise : musique, cinéma, culture générale, etc.

Une soirée interactive rendue encore plus participative avec notre système de jeu sur iPad. Les participants choisissent en live les thèmes des **différents quiz** !

ANIMATIONS DE SOIRÉE



Objectifs

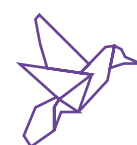

Dynamiser votre repas d'entreprise



Créer de l'interaction entre les participants



Challenger les équipes

#Interaction

#Quiz

#Ambiance

#Fun



Hôtels, restaurants, etc.
Nous fournissons le matériel
audiovisuel



De 10 à 500 pax
Une équipe par table



Nous proposons 3 sessions
d'environ 15 minutes entre
les plats



THIS IS THE QUIZ



RETOUR AUX
ACTIVITÉS

ANIMATIONS DE SOIRÉE



L'animation de soirée **This is the Quiz** est idéale pour **dynamiser votre dîner**.

Nous proposons **trois sessions** animées entre les plats qui durent 15 à 20 minutes chacune.

Chaque équipe dispose un iPad pour répondre aux questions de notre animateur projetées sur **grand écran**.

Les participants choisissent **en live** les thèmes des sessions leur permettant d'avoir une animation qui leur corresponde.

La diffusion de photos, d'extraits de films et de chansons permettra aux équipes de se **challenge** entre-elles. Plus une équipe sera dynamique, plus elle aura de chance de **gagner la partie** !

Voici des exemples de sessions proposées :

Back to school - Les grands classiques du cinéma - Les incontournables de la musique - Le cinéma en musique - Musiques actuelles - Les années 80 - Les années 90 - Les super héros - La magie (ou pas) de Noël, etc.

DESCRIPTION	NOMBRE/QUANTITÉ	TARIF HT
Forfait de mise en place de l'animation et encadrement (incluant système audiovisuel)	Prix forfaitaire	600.00 €
Prix par équipe pour les 10 premières équipes - nous préconisons 1 équipe par table	Prix / équipe	150.00 €
Prix par équipe de la 11ème à la 20ème équipe - nous préconisons 1 équipe par table	Prix / équipe	100.00 €
Au-delà de 20 équipes	Prix sur demande	- €
Frais VHR (véhicule hébergement restauration) éventuels à prévoir et récompenses en option		



LE GRAND ZAP



RETOUR AUX
ACTIVITÉS

Un condensé du **meilleur des jeux TV** pour animer votre soirée

L'animation de soirée **le grand zap** reprend les jeux et émissions de TV les plus **populaires** pour proposer aux invités un **dîner dynamique et participatif**.

Le hit machine, N'oubliez pas les paroles, Vidéo gag, Cinéstar, etc. Les participants choisissent en live leurs sessions de jeu, il y en a pour **tous les goûts** !

ANIMATIONS DE SOIRÉE



Objectifs



Dynamiser votre repas d'entreprise



Créer de l'interaction entre les participants



Challenger les équipes

#Quiz

#Défis

#Ambiance

#Rires



Hôtels, restaurants, etc.
Nous fournissons le matériel
audiovisuel



De 10 à 250 pax
Une équipe par table



Nous proposons 3 sessions
d'environ 15 minutes entre
les plats



LE GRAND ZAP



RETOUR AUX
ACTIVITÉS

ANIMATIONS DE SOIRÉE



Avec plus d'une **vingtaine de jeux** inspirés des programmes TV, l'animation **le grand zap** propose un format qui s'adapte **en live** au profil des participants.

Lors de cette animation, les invités **eux-mêmes** choisissent leur menu : divertissement, cinéma, musique ou défis.

Chaque table constitue une équipe et dispose d'un **buzzer** ainsi que d'un iPad. Il faut se montrer réactifs, mais pas trop, cela pourrait vous **jouer des tours**.

Côté **divertissement**, on retrouve des jeux reprenant l'esprit d'émissions telles que le juste prix, vidéo gag, le mot le plus long, etc.

Pour le **cinéma**, les grands classiques, les succès du Box-Office et les meilleures B.O seront présentés via des jeux aussi surprenants qu'insolites.

Les convives pourront tester leurs connaissances **musicales** voire même chanter ou danser sur des thèmes allant des yéyés, aux musiques d'aujourd'hui en passant par les années 80 ou la génération Ok podium.

Enfin l'épreuve finale du **Méga Burger** permettra aux meilleures équipes de se départager lors d'une **finale** déjantée.

DESCRIPTION	NOMBRE/QUANTITÉ	TARIF HT
Forfait de mise en place de l'animation et encadrement (incluant système audiovisuel)	Prix forfaitaire	600.00 €
Prix par équipe pour les 10 premières équipes - nous préconisons 1 équipe par table	Prix / équipe	150.00 €
Prix par équipe pour les équipes suivantes - nous préconisons 1 équipe par table	Prix / équipe	100.00 €
Frais VHR (véhicule hébergement restauration) éventuels à prévoir et récompenses en option	Prix sur demande	- €



BURGER PARTY



RETOUR AUX
ACTIVITÉS

Une animation qui mettra du **piquant** dans votre soirée

Vous êtes à la recherche d'une animation pour **booster votre dîner** d'entreprise, la burger party a été créée pour ça !

Avec cette soirée **100% fun** et **100% décalée**, les invités passeront un moment **convivial** et **participatif**.

ANIMATIONS DE SOIRÉE



Objectifs

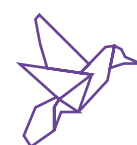

Rendre fun et ludique votre repas d'entreprise



Générer du lien entre les participants



Challenger les invités entre-eux

#Décalé

#Quiz

#Ludique

#Fun



Hôtels, restaurants, etc.
Nous fournissons le matériel
audiovisuel



De 10 à 250 pax



Nous proposons 3 sessions
d'environ 15-20 minutes
entre les plats



BURGER PARTY



RETOUR AUX
ACTIVITÉS

ANIMATIONS DE SOIRÉE



Une animation **fun et décalée**, voici ce qui se cache derrière la Burger Party !

Idéale lors d'un **dîner assis**, elle peut aussi se décliner en **cocktail dînatoire**.

Le principe du jeu se rapproche de celui de l'émission de TV. Les invités sont répartis en **deux équipes** : d'un côté la team Ketchup, de l'autre la team Mayo. Chacun va devoir répondre de manière individuelle aux différentes questions présentées par l'animateur afin de marquer le maximum de points pour sa team.

Pour cela, il est nécessaire que chaque participant soit muni d'un **smartphone** et qu'une **bonne connexion 4G ou wifi soit disponible** sur le lieu de l'animation. Nous mettons à disposition des blocs chargeur pour éviter les pannes de batterie.

Des questions décalées pour lesquelles il faudra surtout être **réactifs** et **imaginatifs**. Ici pas de questions de culture générale, mais plutôt du **bon sens** et surtout **beaucoup d'humour** !

L'**épreuve finale** permettra à tous les participants de se confronter au fameux **méga burger**, cette épreuve de mémorisation pas comme les autres qui permettra de marquer un maximum de points pour valider la **victoire finale** !

DESCRIPTION	NOMBRE/QUANTITÉ	TARIF HT
Forfait de mise en place de l'animation et encadrement (incluant système audiovisuel)	Prix forfaitaire	600.00 €
Prix par tranche de 10 personnes pour les 100 premières personnes	Prix / 10 pax	150.00 €
Prix par tranche de 10 personnes au delà de la 100ème personne	Prix / 10 pax	100.00 €
Frais VHR (véhicule hébergement restauration) éventuels à prévoir et récompenses en option		



CASINO LUMINEUX



RETOUR AUX
ACTIVITÉS

Une soirée **100% gagnante** avec cette animation qui en mettra plein les yeux

Faites vos jeux lors de notre **soirée Casino** ! Jouez, misez, gagnez et passez un bon moment. Serez-vous plus fort que la **banque** ?

Une animation de soirée idéale lors d'un **cocktail dînatoire**. Les participants vont naturellement échanger et partager entre eux autour des différentes **tables de jeu**.

ANIMATIONS DE SOIRÉE



Objectifs

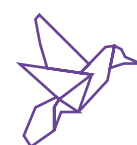

S'amuser et décompresser



S'initier aux jeux de casino



Dynamiser votre soirée

#Brise-glace

#Jeux

#Roulette

#Black-jack



Intérieur ou extérieur*
Prévoir environ 15m² par table
*nécessite un point électrique et un
espace peu éclairé



De 10 à 200 pax
Nous préconisons de 10 à 25
pax par table selon le format
de la soirée



Format de 2 h 30 à 3 h de
jeu suivi de la vente aux
enchères de 15 min



CASINO LUMINEUX



RETOUR AUX
ACTIVITÉS

ANIMATIONS DE SOIRÉE



Participez à une **animation casino** haute en couleur et créez du lien entre les invités avec nos **tables de jeux lumineuses**.

Le principe est celui d'une soirée casino traditionnelle. Les invités reçoivent leur **mise de départ** et tentent de la faire **fructifier** au fur et à mesure de la soirée.

Nos animateurs **croupiers** sont là pour expliquer les règles aux participants qui ne les connaissent pas et les aider à jouer. Le but est avant tout de se faire plaisir, puisque conformément à la réglementation tout est factice et **aucun lot de valeur** significative ne peut-être mis en jeu.

Au terme de l'animation, nous proposons une **vente aux enchères** pour récompenser **les meilleurs**. En guise de prix : bouteilles de vin, spécialités locales ou encore le gros lot, une tablette... en chocolat !

Nous avons **8 tables de casino lumineux** à disposition :
La roulette, la boule, 3 tables de black-jack, le chuck a luck (jeu de dés), une table de poker qui peut se transformer en table de triche animée par un magicien close-up.

DESCRIPTION	NOMBRE/QUANTITÉ	TARIF HT
Table de jeu casino lumineux + animateur croupier - (minimum 2 tables) - temps d'animation : 3h de jeu	Prix / table	600.00 €
Table de triche animée par un magicien close-up	Prix / table	900.00 €
Supplément horaire au-delà de 5h de présence sur place (mise en place + animation)	Prix / heure	100.00 €
Animation photobooth en complément de la soirée casino	Prix forfaitaire	600.00 €
Frais VHR (véhicule hébergement restauration) éventuels à prévoir		



RÉTRO MAIS PAS TROP



RETOUR AUX
ACTIVITÉS

Des animations **d'hier & d'aujourd'hui** en libre accès pour un moment détente

Profitez des **différentes animations** mises à disposition au cours de cette soirée pour échanger avec les autres invités et partager des moments **tous ensemble**.

Des incontournables baby-foot et fléchettes aux casques de réalité virtuelle et consoles de jeux, le tout dans une ambiance musicale, il y en a pour **tous les goûts**.

ANIMATIONS DE SOIRÉE



Objectifs

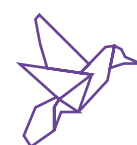

Faciliter l'interaction entre les participants



Se faire plaisir et profiter à son rythme



S'amuser et décompresser

#Brise-glace

#Jeux

#Échange

#Libre-accès



Hôtels, restaurants, terrasses
ou au sein de votre entreprise



De 10 à 200 pax



Jusqu'à 4 h d'animation



RÉTRO MAIS PAS TROP



RETOUR AUX
ACTIVITÉS

ANIMATIONS DE SOIRÉE



L'animation **Rétro mais pas trop** a été conçue spécialement pour créer de l'interaction pendant vos cocktails dînatoires.

Disposés en **libre accès**, nos ateliers vont permettre aux participants d'**échanger**, de **jouer** et de partager des moments les uns avec les autres de façon conviviale et chaleureuse.

L'alliance parfaite entre les **jeux traditionnels** et les **nouvelles tendances digitales**, entre les **souvenirs du passé** et les **technologies actuelles**, le tout dans une ambiance musicale.

Voici les activités proposées lors de cette animation* :

- ◉ *Le baby-foot, l'incontournable de toute soirée bistrot*
- ◉ *Les fléchettes électroniques*
- ◉ *Les jeux en bois traditionnels*
- ◉ *Les bornes d'arcade avec les grands classiques des jeux vidéos*
- ◉ *Le water pong (version sans alcool du fameux beer pong)*
- ◉ *Les casques de réalité virtuelle, pour des expériences à 360°*
- ◉ *Le stand Nintendo Switch avec jeu de karting et/ou de danse*
- ◉ *Le buzzer beater un jeu de rapidité au succès garanti*
- ◉ *Le ping-pong en version mini format pour un max de plaisir*
- ◉ *Le billard de table*

*Le nombre de chaque atelier peut varier selon l'espace à disposition et le nombre d'invités.

DESCRIPTION	NOMBRE/QUANTITÉ	TARIF HT
Forfait de mise en place de l'animation et encadrement	Prix forfaitaire	1 500.00 €
Supplément stands, matériel et encadrement au delà de 50 pax - prix forfaitaire par tranche de 50 pax	Prix forfaitaire	500.00 €
Supplément horaire au-delà de 4h d'animation	Prix / heure	100.00 €
Frais VHR (véhicule hébergement restauration) éventuels à prévoir		



WHO IS WHO



RETOUR AUX
ACTIVITÉS

Une animation qui permet d'apprendre à **mieux connaître ses collègues**

Nous avons développé une **application** permettant aux invités d'apprendre à **mieux se connaître** et d'échanger entre eux plus facilement.

Chaque participant répond à des questions sélectionnées en **amont**, puis en équipe, les invités devront découvrir qui se cache derrière les **différents profils**.

ANIMATIONS DE SOIRÉE



Objectifs



Apprendre à mieux se connaître



Mettre en avant les compétences des uns et des autres



Créer du lien

#Profilers

#Découverte

#Enquête

#Brise-glace



Hôtels, restaurants, terrasses,
etc. avec une connexion wifi ou
un bon réseau 4G



De 10 à 100 pax
1 équipe par table



3 sessions de jeu d'environ
15 à 20 min chacune



WHO IS WHO



RETOUR AUX
ACTIVITÉS

ANIMATIONS DE SOIRÉE



L'animation **who is who** vous permet de découvrir vos collègues. Idéale lors d'un dîner assis, cette activité est un véritable créateur de liens !

Dans un premier temps, les participants remplissent leur **profil**, via leur smartphone ou les iPads mis à disposition, une bonne connexion 4G ou wifi est indispensable.

Nous vous proposons en amont **une liste de questions** à choisir pour le jour J. Comme par exemple ce que représente l'**image de fond de votre téléphone**, la **réalisation sportive** dont vous êtes le (la) plus fier(ère), votre talent caché, le film dont vous ne vous lasserez jamais, etc.

Il peut y avoir des questions liées à votre **entreprise** comme votre ancienneté, la qualité principale que votre N+1 donnerait à votre sujet ou encore votre meilleur souvenir au sein de la société.

Une fois les **profils enregistrés**, chaque personne doit trouver au sein de son équipe à qui correspond chaque réponse. Le but est de **créer du lien** et de lancer des sujets de discussion entre les invités. Une dernière étape permettra de trouver les profils des tables adverses, pour récompenser les meilleurs **profilers** !

Une animation dynamique et participative dans laquelle chacun de vos convives sera mis en valeur !

DESCRIPTION	NOMBRE/QUANTITÉ	TARIF HT
Forfait de mise en place de l'animation et encadrement	Prix forfaitaire	500.00 €
Prix par équipe pour les 5 premières équipes - nous préconisons 1 équipe par table	Prix / équipe	150.00 €
Prix par équipe pour les équipes suivantes - nous préconisons 1 équipe par table	Prix / équipe	100.00 €
Frais VHR (véhicule hébergement restauration) éventuels à prévoir et récompenses en option		



LIGHT PAINTING



Donner une **autre dimension** à votre animation photo

Le **light painting** est une expérience photo **insolite** dont le résultat saura surprendre les participants.

Prenez place dans notre **studio photo éphémère** et découvrez ce que nos animateurs auront **dessiné** autour de vous. Vous voulez aller plus loin ? Prenez vous-même les commandes et faites parler votre **créativité** !

ANIMATIONS DE SOIRÉE



Objectifs



Vivre une expérience insolite



Marquer les esprits



Offrir un souvenir de votre soirée à vos invités

#Expérience

#Photo

#Lumineuse

#Mémorable



Hôtels, restaurants ou au sein
de votre entreprise
Tente de 4,5m x3m
2m80 de hauteur sous plafond



De 10 à 150 pax



Forfait de base jusqu'à 4 h
de présence sur place



LIGHT PAINTING



RETOUR AUX
ACTIVITÉS

ANIMATIONS DE SOIRÉE



Le **light painting** ou littéralement la peinture de lumière consiste à prendre une photo d'un objet ou d'une personne immobile et d'y ajouter des formes grâce à des sources de **lumières colorées**.

Nous mettons en place un **studio photo éphémère** dans lequel les participants viennent s'installer. Une fois en place, nous éteignons les lumières et débutons l'**expérience** light painting.

Nos animateurs dessinent différentes mises en scène graphiques grâce à des **jeux de lumières**.

Si des personnes souhaitent laisser libre cours à leur **imagination** et leur **créativité**, elles peuvent elles aussi prendre la place de nos animateurs.

Les photos sont ensuite imprimées **instantanément** au format 10 x 15 cm avec **incrustation de votre logo et/ou baseline**.

Chaque personne peut repartir avec sa photo souvenir. Il n'y a pas de limite d'impression.

Le studio light painting est placé dans une tente noire qui mesure 4,5 m x 3 m et nécessite une hauteur sous plafond de 2 m 80 minimum.

Si les conditions météo le permettent nous pouvons l'installer en extérieur (hors périodes de fortes chaleurs, pluie ou vent)

DESCRIPTION	NOMBRE/QUANTITÉ	TARIF HT
Forfait de mise en place de l'animation et encadrement jusqu'à 4h de présence sur place - tirage illimité	Prix forfaitaire	1 250.00 €
Supplément horaire au-delà de 4h de présence sur place	Prix / heure	100.00 €
Frais VHR (véhicule hébergement restauration) éventuels à prévoir		



KARAOKÉ PARTY



RETOUR AUX
ACTIVITÉS

Un grand classique qui revient sur le devant de la scène

Les **soirées karaoké** reviennent à la mode avec de nouvelles applications qui permettent de toucher un public **plus large** et **plus exigeant** !

Les invités pourront choisir parmi une **liste quasi illimitée** de chansons, que ce soient les **grands classiques** d'Aznavour, Céline Dion, Johnny ou encore **les tubes les plus récents** !

ANIMATIONS DE SOIRÉE



Objectifs



Dynamiser votre soirée

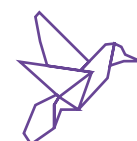

S'amuser et décompresser

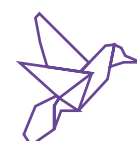

Chanter et danser entre collègues

#Lâcher-prise

#Chanson

#Soirée

#Fun



Hôtels, restaurants, etc.
Nous fournissons le matériel
audiovisuel



De 10 à 500 pax



Jusqu'à 4 h d'animation



KARAOKÉ PARTY



RETOUR AUX
ACTIVITÉS

ANIMATIONS DE SOIRÉE



Plus besoin de présenter cette animation. **Le karaoké** revient sur le devant de la scène. **Seuls ou à plusieurs**, tous les participants auront l'occasion de pousser la chansonnette.

Nous mettons en place un **studio karaoké** avec diffusion des paroles de chanson sur grand écran, système de sonorisation ainsi que 4 micros à disposition des invités.

Les convives pourront choisir parmi un **très large choix de chansons**. Nous leur mettons à disposition des listes avec des sélections classées par **catégorie**, pour les guider dans leurs choix :

- Les chansons faciles à chanter, idéales pour commencer en douceur.
- Les battles, avec vote final du public pour élire le ou la meilleur(e) interprète.
- Girl Power pour les groupes de filles qui assurent !
- Les incontournables pour être sûrs de ne pas se tromper.
- Les langues étrangères : italien, espagnol, allemand, etc.

Si le lieu dispose d'un bon réseau 4G ou d'une connexion wifi de qualité, nous serons en mesure de vous proposer parmi plus de **45 000 chansons**.

L'animation karaoké est idéale après le dîner. Cependant, pour rendre votre soirée encore plus dynamique, nous vous proposons de coupler votre karaoké avec l'une de [nos animations de soirée](#).

DESCRIPTION	NOMBRE/QUANTITÉ	TARIF HT
Forfait de mise en place de l'animation et encadrement	Prix forfaitaire	1 100.00 €
Supplément horaire au-delà de 4h de présence sur place	Prix / heure	100.00 €
Mise en place de la soirée karaoké en complément d'une autre animation du catalogue	Prix forfaitaire	600.00 €
Frais VHR (véhicule hébergement restauration) éventuels à prévoir		



HAPPENING



PHOTOBOOTH



RETOUR AUX
ACTIVITÉS

Une animation devenue un **incontournable** des soirées d'entreprise

Le photobooth n'est plus à présenter ! Nous disposons de **plusieurs bornes** permettant aux invités de repartir avec **les photos de votre événement**.

Quelle que soit l'occasion, toutes les excuses sont bonnes pour immortaliser votre moment ! Notre offre comprend l'**incrustation fond vert** et la **personnalisation** de vos photos.

HAPPENING



Objectifs



Garder un souvenir de votre événement



Créer de l'interaction entre les participants



Offrir un souvenir à vos invités

#Souvenirs

#Photos

#Sourire

#Convivialité



Hôtels, restaurants ou au sein
de votre entreprise
Prévoir environ 15m²



De 10 à 1 500 pax



Forfait de base jusqu'à 4 h
de présence sur place



PHOTOBOOTH



RETOUR AUX
SOMMAIRE

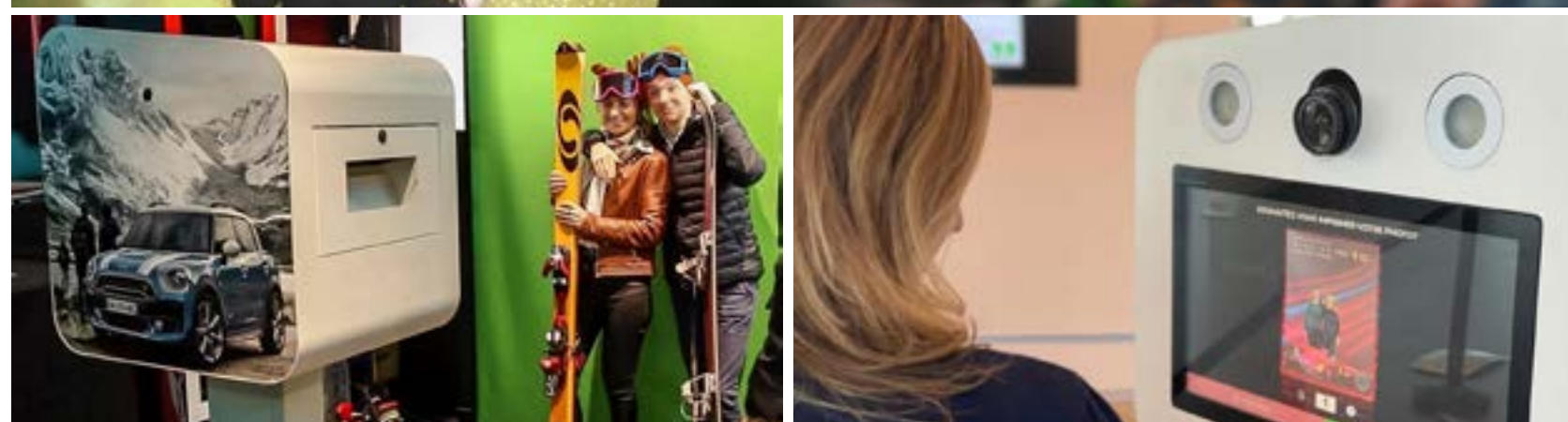

Immortalisez votre événement avec notre **photobooth**, l'une des animations préférées des soirées d'entreprise.

Vous pouvez vous photographier vous-mêmes grâce à cette **borne tactile** intégrant un appareil photo **haute définition**.

Le plus ? Notre fond vert (en intérieur uniquement) qui permet une incrustation sur le décor de votre choix : une plage de sable blanc, un parvis de paparazzis, des décors de cinéma, etc.

Les photos sont imprimées **instantanément** au format 10 x 15 cm avec **incrustation de votre logo et/ou baseline**. Chaque invité repart avec ses tirages et une galerie en ligne avec accès privé vous est réservée afin de récupérer toutes les photos au format numérique.

Vous pouvez **personnaliser différents contours** pour vos photos afin de mettre en avant votre événement, au format paysage, portrait, polaroid, avec une photo pleine page ou plusieurs miniatures, etc.

Cette animation est **déclinable** sous plusieurs formes, notamment en mode [light painting](#) ou bien avec notre mur photo mosaïque [print my wall](#) !

DESCRIPTION	NOMBRE/QUANTITÉ	TARIF HT
Forfait de mise en place de l'animation et encadrement jusqu'à 4h de présence sur place - tirage illimité	Prix forfaitaire	800.00 €
Supplément horaire au-delà de 4h de présence sur place	Prix / heure	100.00 €
Personnalisation de l'habillage des faces de la borne selon vos souhaits (visuels à fournir d'après notre gabarit)	Prix forfaitaire	150.00 €
Frais VHR (véhicule hébergement restauration) éventuels à prévoir		



PRINT MY WALL



La **photo mosaïque** où chaque invité est représenté

Print my wall est la réalisation en live d'un **grand visuel** que vous aurez choisi en amont, composé de **toutes les photos** prises au cours de votre soirée.

Nous proposons cette animation en parallèle de notre **borne photobooth**. Ainsi chacun des participants pourra repartir avec sa photo et contribuer à l'œuvre collective.

HAPPENING



Objectifs



Garder un souvenir de votre événement



Dévoiler un message en fil rouge sur une journée/soirée



Créer du lien autour d'une œuvre originale

#Mosaïque

#Photobooth

#Corporate

#Souvenir



Hôtels, restaurants ou au sein
de votre entreprise
Prévoir environ 25m²



De 10 à 1 500 pax



Forfait de base jusqu'à 4 h
de présence sur place



PRINT MY WALL



RETOUR AUX
SOMMAIRE



L'objectif de l'animation **print my wall** est de dévoiler un visuel, que vous aurez choisi en amont de l'événement, à l'aide de toutes les photos prises par les invités au cours de la journée/soirée.

Nous mettons en place notre **borne photobooth**. À chaque prise de vue, les invités récupèrent leur photo au format 10x15 cm qu'ils gardent avec eux et une seconde photo est imprimée avec un **autocollant numéroté**.

Les participants doivent **identifier l'emplacement** sur le support et y coller leur photo. Il n'y a pas de limite, vous pouvez prendre autant de clichés que vous le souhaitez.

Une fois toutes les photos mises en place sur le support, **votre visuel sera dévoilé**. Une animation idéale pour diffuser ou faire passer un message tout en gardant les convives en haleine durant l'événement.

Notre visuel de base mesure **1 m x 1 m 50** et est composé de **150 photos**. Nous pouvons **adapter** la taille du visuel et la quantité de photos en fonction de votre cahier des charges et du nombre d'invités.

Le visuel vous est également remis au **format numérique** si vous souhaitez vous en servir sur d'autres **supports de communication**.

DESCRIPTION	NOMBRE/QUANTITÉ	TARIF HT
Forfait de mise en place de l'animation et encadrement - visuel final 1 m x 1 m 50 - 150 photos	Prix forfaitaire	1 900.00 €
Au delà de 100 personnes, un régisseur supplémentaire	Prix forfaitaire	300.00 €
Format du visuel autre que 1 m x 1 m 50	Prix sur demande	- €
Frais VHR (véhicule hébergement restauration) éventuels à prévoir et récompenses en option		



RÉALITÉ VIRTUELLE



Faites vivre à vos invités une **expérience surprenante**

Grâce aux casques de **réalité virtuelle**, nous vous proposons de découvrir des sensations surprenantes à travers une **expérience atypique**.

Que vous soyez plutôt découvertes et voyages, frissons et sensations fortes ou sports et expériences sensorielles, chacun pourra choisir ce qui lui correspond.

HAPPENING



Objectifs



Découvrir la réalité virtuelle



Vivre des expériences originales



Se donner une montée d'adrénaline

#Réalité-virtuelle

#Expériences

#Sensation

#Frissons



Hôtels, restaurants ou au sein
de votre entreprise



De 10 à 150 pax



Forfait de base jusqu'à 4 h
de présence sur place



RÉALITÉ VIRTUELLE



RETOUR AUX
SOMMAIRE

HAPPENING



Pour animer votre **cocktail dînatoire** ou votre **soirée**, nous vous proposons de mettre à disposition nos casques de **réalité virtuelle**.

Il s'agit d'une animation en **libre accès**. Les invités pourront à tour de rôle **vivre l'expérience** qui leur correspond le plus. Il y en a pour tous les goûts.

Voici les différents thèmes proposés et quelques exemples d'expériences interactives :

- Voyages et découvertes où vous pourrez partir voir les lions du Kenya, surfer sur la vague de Teahupoo à Tahiti ou encore plonger avec des requins.
- Les amateurs de sensations fortes pourront parcourir les grands huit les plus impressionnants du monde, faire de la chute libre entre les buildings de Dubaï ou encore escalader les mythiques falaises du parc Yosemite.
- Ceux qui veulent se faire peur pourront être en immersion au cœur des meilleurs films d'horreur : ça, the ring, paranormal activity et bien d'autres.
- Les sportifs pourront revivre la finale de la Champion's League, se mettre dans la peau des joueurs de l'OM ou participer au All-Star Game NBA.

Chaque expérience dure entre **2 et 5 minutes**, ce qui fait environ 10 personnes par heure, par casque. Nous pouvons mettre à disposition jusqu'à **25 casques**.

DESCRIPTION	NOMBRE/QUANTITÉ	TARIF HT
Forfait de mise en place de l'animation et encadrement jusqu'à 4h de présence sur place - pour 5 casques de VR	Prix forfaitaire	700.00 €
Mise en place de 5 casques supplémentaires	Prix / 5 casques	300.00 €
Supplément horaire au-delà de 4h d'animation	Prix / heure	100.00 €
Frais VHR (véhicule hébergement restauration) éventuels à prévoir		



PÉTANQUE



L'animation parfaite de **5 à 7** pour votre séminaire d'entreprise

Est-ce possible de faire votre séminaire **dans le Sud** sans prendre le temps de vous réunir entre collaborateurs autour d'une **partie de pétanque** ?

Activité idéale pour se **détendre** après une journée de travail, la **pétanque** est une animation que l'on ne présente plus. Véritable vecteur de **convivialité**, elle saura satisfaire le plus grand nombre.

HAPPENING



Objectifs



Se détendre après une journée de travail



Partager un moment convivial



Prendre le temps d'échanger

#Pétanque

#Détente

#Partage

#Convivialité



Sur votre lieu de séminaire ou dans vos locaux
Disponible en extérieur ou en intérieur



De 10 à 150 pax



Forfait de base jusqu'à 4h d'animation



PÉTANQUE



RETOUR AUX
SOMMAIRE



Vous recherchez une animation conviviale **entre votre sortie de réunion et votre dîner**, la pétanque est faite pour vous !

Idéale à **coupler avec un apéritif**, la pétanque ne se présente plus. Nous vous proposons de jouer aussi bien en **intérieur** qu'en **extérieur** avec une ambiance musicale.

Pour les parties en plein air, nous pouvons utiliser les espaces de votre lieu de séminaire et vous mettre à disposition une **soixantaine de boules de pétanque**.

Si votre lieu ne dispose pas de terrains adaptés, nous pouvons installer nos terrains de **pétanque molle** aussi bien en intérieur qu'en extérieur.

Pour jouer sur ces terrains, vous utiliserez des boules conçues spécialement pour retrouver le vrai plaisir de la pétanque tout en s'adaptant aux surfaces délicates (terrasses de restaurant, parvis d'hôtels, salle de séminaire, etc.).

Nous disposons de **deux terrains modulables** mesurant de 5,5 m, 7,5 m ou 9 m de long x 2 m de large. Équipés d'éclairages nos terrains vous permettent également de jouer **une fois la nuit tombée**.

Chaque terrain permet d'accueillir **6 joueurs simultanément**.

DESCRIPTION	NOMBRE/QUANTITÉ	TARIF HT
Forfait de mise en place de l'animation pétanque en libre accès, avec encadrement jusqu'à 4h de présence sur place	Prix forfaitaire	500.00 €
Mise en place d'un terrain de pétanque indoor - nous disposons de 2 terrains	Prix / terrain	350.00 €
Mise en place d'un tournoi de pétanque avec animateur, sonorisation, ambiance musicale	Prix sur demande	- €
Supplément horaire au-delà de 4h d'animation	Prix / heure	100.00 €
Frais VHR (véhicule hébergement restauration) éventuels à prévoir et récompenses en option		

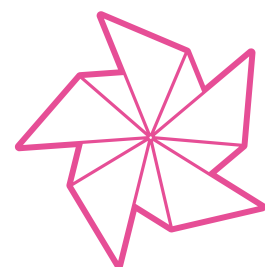

VISION TEAM BUILDING



VISIO ESCAPE GAME



Un team building à faire en visioconférence

Vos équipes **travaillent de la maison** et vous souhaitez **conserver le lien** entre vos collaborateurs ? Voici un team building à faire en **visioconférence**.

Les participants auront une heure pour réussir leur mission : **sauver l'apéro !**

Un moyen ludique et original pour garder le contact et favoriser l'interaction tout en travaillant de chez soi !

VISO TEAM BUILDING



Objectifs



Garder le contact entre collaborateurs



Favoriser l'interaction malgré la distance



S'accorder un moment ludique en télétravail

#Télétravail

#Visioconférence

#Communication

#Énigmes



En télétravail



De 4 à 250 pax
Équipes de 4 à 6 pax



Briefing : 10 min
Activité : 1 heure
Débriefing : 10 min

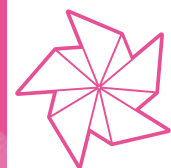

VISIO ESCAPE GAME



RETOUR AUX
ACTIVITÉS

VISIO TEAM BUILDING

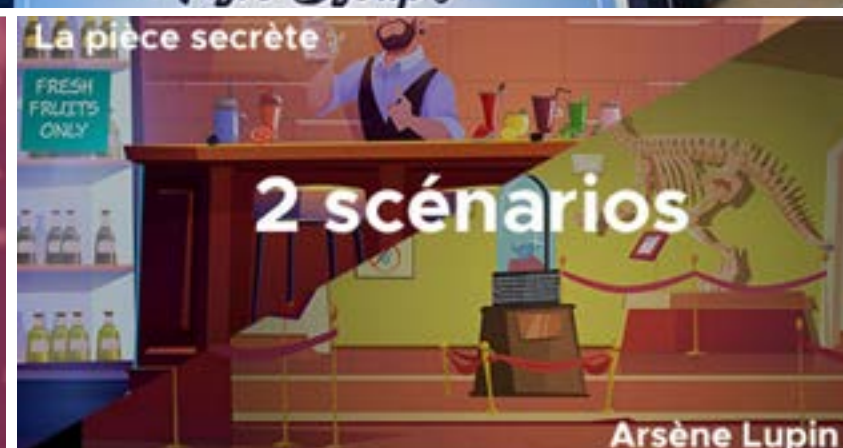

Le principe d'un team building : partager des moments entre collègues, apprendre à mieux se connaître, favoriser l'interaction entre les collaborateurs, tous ces éléments sont les clés de cette animation **visio escape game**.

Les participants se connectent sur une **plateforme de visioconférence** où ils sont répartis en équipes. Chaque équipe est accompagnée par un animateur/trice.

Sur le principe d'un **escape game**, les joueurs doivent réussir à interagir entre eux de manière efficace. Ils doivent faire preuve d'**écoute** et de **coordination** pour résoudre les différentes étapes qui leur sont proposées. Utiliser les objets du quotidien ou se lever pour un peu d'exercice font partie des actions à mener pour atteindre **l'objectif final**.

Ce team building en **télétravail** est un moment de détente et de **lâcher prise**, mais il ne faut pas oublier pour autant le chronomètre qui tourne afin de pouvoir réussir sa mission dans les temps.

Il faut compter 1h de jeu et plus ou moins d'inertie (de 15 à 30 min) pour la mise en place, le briefing et l'annonce des résultats selon le nombre de participants.

DESCRIPTION	NOMBRE/QUANTITÉ	TARIF HT
Mise en place de l'animation et encadrement - (6 personnes max par équipe) - jusqu'à 20 équipes simultanées	Prix / équipe	200.00 €
Personnalisation du scénario et intégration des visuels de jeu à votre image	Prix sur demande	



VISIO BURGER



RETOUR AUX
ACTIVITÉS

Un incontournable adapté au télétravail

Vous voulez proposer à vos collaborateurs un moment convivial et sans contraintes, alors venez déguster notre **visio burger** !

Une animation **100% fun** et **100% décalée** pour un moment de **lâcher prise** pendant que vos équipes sont en télétravail. Un moyen efficace pour se retrouver entre collègues et passer du bon temps **tous ensemble**.

VISO TEAM BUILDING



Objectifs



S'aérer l'esprit en période de télétravail



Garder le contact avec les membres de votre équipe



Partager un moment convivial

#Visioconférence

#Convivialité

#Déjanté

#Décalé



En télétravail



De 10 à 500 pax



Selon votre timing
de 45 min à 1h30

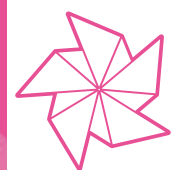

VISIO BURGER



RETOUR AUX
ACTIVITÉS

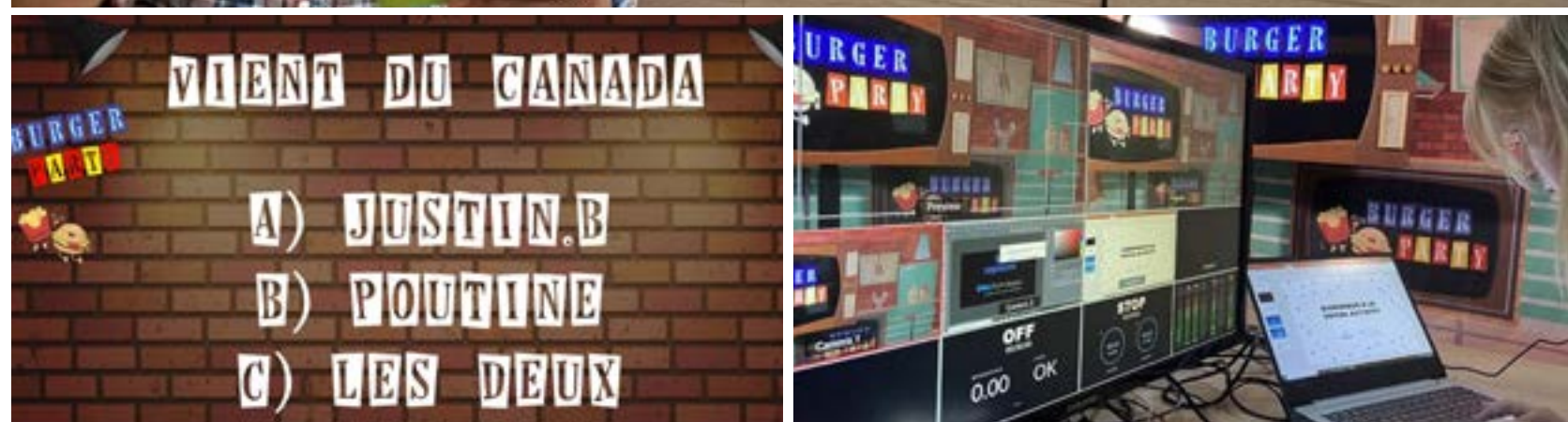

Une animation **légère** et **conviviale**, voici ce qui se cache derrière le Visio Burger !

Lors de cette activité, les participants se retrouvent sur la plateforme de **visioconférence** de votre choix, que cela soit sur Zoom, Teams, Google meet, etc.

Le principe du jeu se rapproche de celui de l'émission de TV, les invités sont répartis en **deux équipes** : d'un côté la **team Ketchup**, de l'autre la **team Mayo**. Chacun va répondre aux différentes questions présentées par l'animateur afin de marquer le maximum de points pour son équipe.

Un **quiz décalé** pour lequel il faudra surtout être **réactif** et **imaginatif**. Ici pas de questions de culture générale, mais plutôt du bon sens et surtout **beaucoup d'humour** !

La dernière épreuve permettra à tous les participants de se confronter au fameux **burger de la mort** : cet exercice de mémorisation pas comme les autres qui accordera un maximum de points pour valider la **victoire finale** !

N'attendez plus, venez déguster ce visio burger entre collègues !

DESCRIPTION	NOMBRE/QUANTITÉ	TARIF HT
Forfait de mise en place de l'animation et encadrement	Prix forfaitaire	400.00 €
Supplément par tranche de 25 pax	Prix forfaitaire	250.00 €



VISIO QUIZ



RETOUR AUX
ACTIVITÉS

Un incontournable adapté au télétravail

Le grand classique des soirées d'entreprise revisité pour offrir un moment de **convivialité** et de **cohésion** à vos collaborateurs en **télétravail**.

Créer du contact et de l'interaction à distance c'est possible et surtout nécessaire !
C'est pourquoi nous avons adapté notre animation quiz en **visioconférence** pour rassembler vos équipes.

VISO TEAM BUILDING



Objectifs



Garder le contact même en télétravail



Générer de l'interaction entre vos collaborateurs



Profiter d'un moment ludique et participatif

#Cohésion

#Quiz

#Télétravail

#Fun



En télétravail



De 10 à 500 pax



Selon votre timing
de 20 min à 1 heure

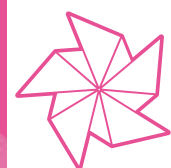

VISIO QUIZ



RETOUR AUX
ACTIVITÉS

VISIO TEAM BUILDING

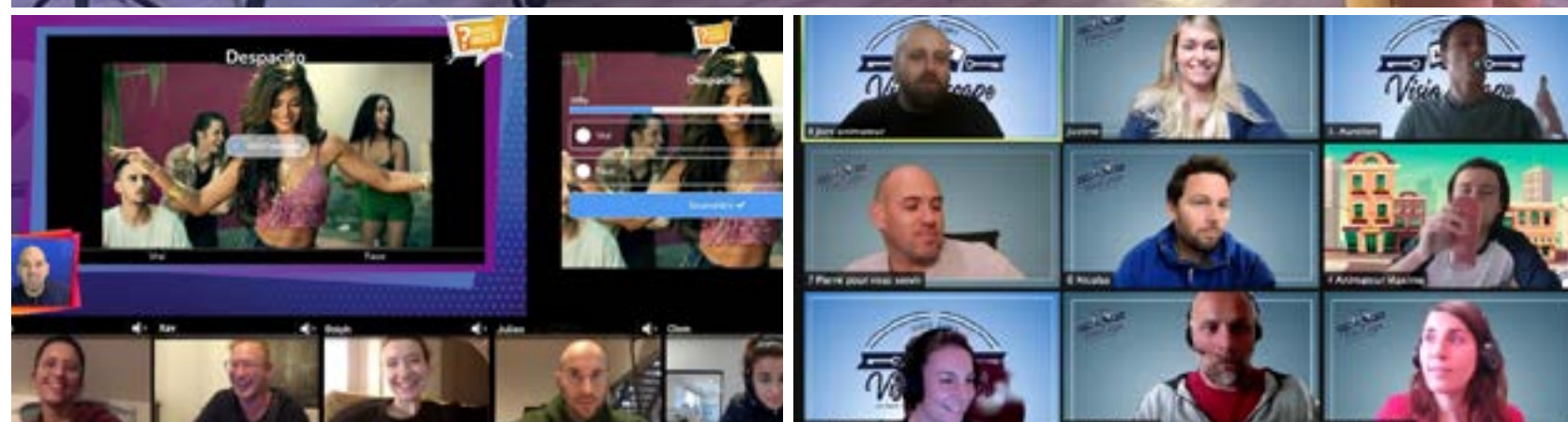

Une animation pour **dynamiser le télétravail** et **favoriser l'échange**.

Les participants sont invités à se connecter sur la plateforme de votre choix (Zoom, Teams ou autre) pour suivre l'animateur en live. Ils doivent en parallèle utiliser un second appareil, ordinateur, tablette ou smartphone, afin de répondre aux questions.

Nous proposons **3 sessions** avec des questions imaginées pour du visio, c'est à dire qu'il sera très difficile de trouver les réponses sur Google !

- ◉ *Les insolites : morphings de célébrités, dingbats ou cris d'animaux.*
- ◉ *Le cinéma : extraits vidéos de films incontournables (Les bronzés, Intouchables, James Bond ou Dirty dancing).*
- ◉ *La musique : grands classiques (de U2 à Céline Dion en passant par Goldman), chansons actuelles (de Stromae à Ed Sheeran).*

Il y en a pour tous **les goûts** et toutes les **générations**.

DESCRIPTION	NOMBRE/QUANTITÉ	TARIF HT
Forfait de mise en place de l'animation et encadrement	Prix forfaitaire	400.00 €
Supplément par tranche de 25 pax	Prix forfaitaire	250.00 €
Personnalisation de votre quiz	Sur demande	



VISIO WHO IS WHO



RETOUR AUX
ACTIVITÉS

Profitez de la visio pour **découvrir** vos collègues

Comment réussir à **rapprocher** vos collaborateurs en **télétravail** ? Faites en sorte qu'ils apprennent à mieux se connaître à travers une **animation ludique** qui saura les mettre en avant.

Chacun remplit son profil façon **portrait chinois**, puis doit en équipe découvrir "**qui est qui**" à travers les réponses de chacun.

VISO TEAM BUILDING



Objectifs



(Re)Créer du lien malgré la distance



Apprendre à mieux connaître ses collègues



Mettre en avant vos collaborateurs

#Télétravail

#Visio

#Découverte

#Enquête



En télétravail



De 15 à 100 personnes
Équipes de 4 à 6 pax



Activité : 1 heure

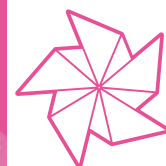

VISIO WHO IS WHO



RETOUR AUX
ACTIVITÉS

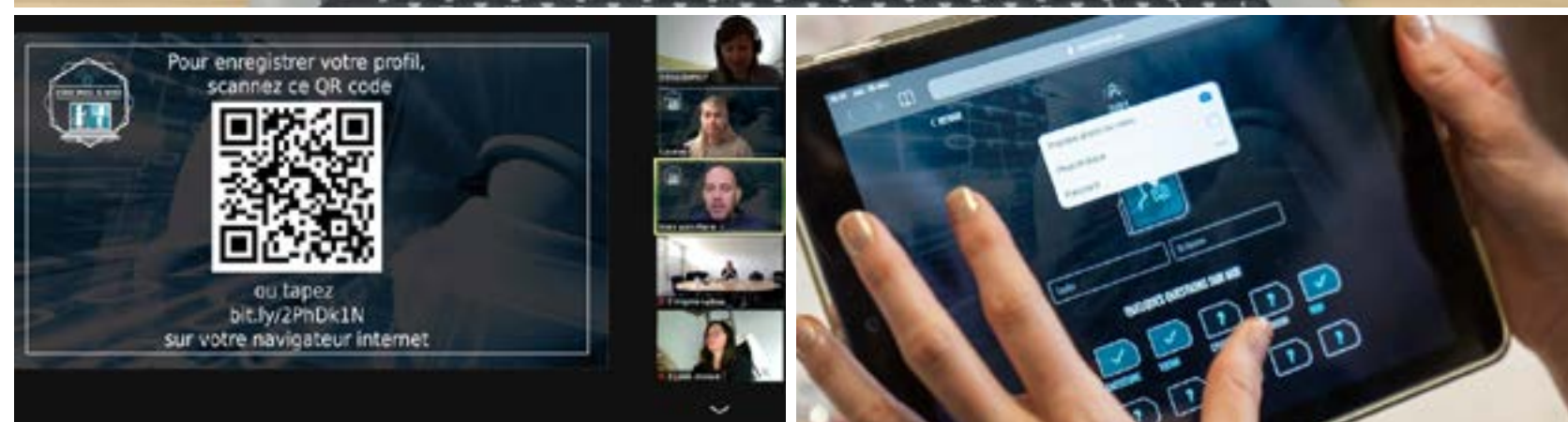

Rapprocher vos collaborateurs en **télétravail** c'est possible et c'est même l'objectif de cette animation team building !

Les participants se connectent sur une **plateforme de visio** dans laquelle ils sont répartis **en équipes**.

- Chacun doit répondre à une **dizaine de questions** que nous aurons déterminées ensemble en amont. Le but est de **mettre vos collaborateurs en avant**.
Exemple : le jeu auquel j'ai le plus joué étant enfant, la musique qui me donne le sourire en toute circonstance, mon lieu de vacances préféré, la chose dont je suis le plus fier cette année, etc.

- Ensuite, en équipe, les participants doivent **découvrir** qui se cache derrière les profils de leurs **coéquipiers**. Le but est de créer du lien et de faire parler les gens entre eux.

- Enfin, les participants devront se **concerter en équipe** pour tenter de deviner qui se cache derrière les profils des équipes adverses. Le but est d'en découvrir le plus possible pour devenir **les meilleurs profilers** !

Une façon ludique et originale de mettre en avant vos collaborateurs et **(re)créer du lien** malgré la distance.

DESCRIPTION	NOMBRE/QUANTITÉ	TARIF HT
Forfait de mise en place de l'animation, encadrement	Prix forfaitaire	500.00 €
Prix par équipe - nous préconisons des équipes de 6 personnes max pour une meilleure expérience	Prix par équipe	150.00 €

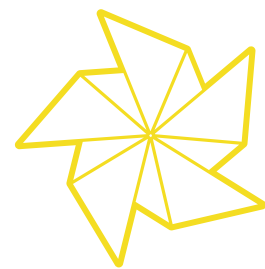

LES RÉCOMPENSES





LES RÉCOMPENSES



RETOUR AU
SOMMAIRE

Voici le contenu de nos options récompenses, facturées 100 € HT

Dans le cadre de notre démarche RSE, nous attachons une importance particulière à travailler avec des producteurs locaux & respectueux de l'environnement.

POUR LA RÉGION SUD-OUEST



- 1 Magnum Château de Seguin 2018 Cuvée Prestige Bordeaux Supérieur pour l'équipe gagnante
- 1 trio de spécialités du Sud-Ouest : un cannelé de Bordeaux, des biscuits Las Crosetas et une terrine festive à la truffe blanche d'été pour chacun des membres de l'équipe gagnante

POUR LA RÉGION SUD-EST



- 1 Magnum de vin Château Léoube rouge ou rosé selon la saison, pour l'équipe gagnante
- 1 trio de spécialités provençales : tapenade, crème anchoïade, olivade aux amandes, tomates et pesto, selon la saison, pour chacun des membres de l'équipe gagnante



VOTRE ÉQUIPE SUD-EST



RETOUR AU
SOMMAIRE

Voici qui se cache derrière les moulins à vent de la première page



Si vous voulez en savoir plus sur nous, cliquez sur nos photos



VOTRE ÉQUIPE SUD-OUEST



RETOUR AU
SOMMAIRE

Cliquez sur les photos pour en savoir plus sur nous



JUSTINE



MARIE

Si vous voulez en savoir plus sur nous, cliquez sur nos photos



RETOUR AU
SOMMAIRE

VOTRE CONTACT

AURÉLIEN

06.27.83.88.61 - 04.89.79.45.32
aurelien@sodalisevenement.com