

NOUS CONTACTER

N° client : 6 020 482 941
 Identifiant Internet :
DEREKJRICHARDSON@HOTMAIL.COM



Par Internet

edf.fr

application mobile : EDF & MOI

mail : serviceclient@edf.fr

Par téléphone

Du lundi au samedi dès 8h et jusqu'à 20h

3404

(Service gratuit + prix appel)

Mon Compte Sur Serveur Vocal

09 70 83 33 33

(Service gratuit + prix appel)

Par courrier

EDF SERVICE CLIENTS TSA 21941
 62978 ARRAS CEDEX 9

Urgence dépannage Electricité (Enedis)

0972675034 (Service gratuit + prix appel)

NOUS ADRESSER VOTRE CHEQUE ENERGIE

Par internet

<https://www.chequeenergie.gouv.fr>

Par courrier

EDF TSA 81401
 87014 LIMOGES Cedex 1

Lieu de consommation

1 RUE DES HERONS CENDRES
 34340 MARSEILLAN

Titulaire du contrat

Mme, M. RICHARDSON DEREK
 RICHARDSON RITA

Votre contrat

N° de client : 6 020 482 941

N° de compte : 4 08 4 038 819 503

(numéro à transmettre pour le règlement de vos factures)

Electricité "Tarif Bleu"

• Point de livraison (PDL) :

N° 24 334 876 943 357

• Puissance : 09 kVA

• Heures Creuses

1H36-7H06 12H06-14H36

RICHARDSON DEREK RICHARDSON RITA
 1 RUE DES HERONS CENDRES
 34340 MARSEILLAN

Nîmes, le 16 avril 2025

Bonjour Madame, Monsieur RICHARDSON,

Vous avez choisi la mensualisation pour régler vos factures EDF. Dans ce cadre, vous trouverez ci-joint votre facture de régularisation et votre bilan personnalisé « MA CONSO & MOI ».

Ces documents prennent en compte vos consommations d'énergie, votre abonnement mensuel et les éventuels services souscrits.

Le montant total TTC de votre facture correspond à la différence entre les montants facturés et les prélèvements déjà effectués sur votre compte, sur la période concernée.

J'espère que ces précisions vous permettent de bien comprendre le montant de votre facture de régularisation.

A bientôt,

Votre conseiller EDF



PJ : votre facture de régularisation et votre bilan « MA CONSO & MOI »

NOUS CONTACTER

N° client : 6 020 482 941
Identifiant Internet :
DEREKJRICHARDSON@HOTMAIL.COM

Par Internet

edf.fr

application mobile : EDF & MOI

mail : serviceclient@edf.fr

Par téléphone

Du lundi au samedi dès 8h et jusqu'à 20h

3404

(Service gratuit + prix appel)

Mon Compte Sur Serveur Vocal

09 70 83 33 33

(Service gratuit + prix appel)

Par courrier

EDF SERVICE CLIENTS TSA 21941
62978 ARRAS CEDEX 9

Urgence dépannage Electricité (Enedis)

0972675034 (Service gratuit + prix appel)

NOUS ADRESSER VOTRE CHEQUE ENERGIE

Par internet

<https://www.chequeenergie.gouv.fr>

Par courrier

EDF TSA 81401
87014 LIMOGES Cedex 1

Lieu de consommation

1 RUE DES HERONS CENDRES
34340 MARSEILLAN

Titulaire du contrat

Mme, M. RICHARDSON DEREK
RICHARDSON RITA

Votre contrat

N° de client : 6 020 482 941

N° de compte : 4 08 4 038 819 503

(numéro à transmettre pour le règlement de vos factures)

Electricité "Tarif Bleu"

• Point de livraison (PDL) :

N° 24 334 876 943 357

• Puissance : 09 kVA

• Heures Creuses

1H36-7H06 12H06-14H36



RICHARDSON DEREK RICHARDSON RITA
1 RUE DES HERONS CENDRES
34340 MARSEILLAN

Facture du 16/04/2025

N° 33 949 707 736

Electricité (relevé Enedis)	1 143,38 €
TVA	200,95 €
Paiements déjà effectués	-1 326,04 €

Facture TTC

18,29 €

Montant total

18,29 €
TTC

Prélevé le
02/05/2025

Les prochaines étapes

- Prochaine facture vers le 15/04/2026.
- Relève automatique de votre compteur électricité vers le 15 de chaque mois.



Prélèvement automatique

Le montant de 18,29€ sera prélevé le 02/05/2025 sur le compte ci-dessous :

Titulaire du compte : DEREK RICHARDSON

Compte bancaire : FR7610057****90*****101***

Détail de la facture du 16/04/2025 N°33949707736

Votre contrat Electricité

"Tarif Bleu" - 09 kVA - Option Heures Creuses - Compteur communicant n°02196185395054
Horaires heures creuses - 1H36-7H06 12H06-14H36 - (peuvent varier de quelques minutes)

	Prix €/HT/mois	Montant €/HT	TVA
Abonnement			
Heures Creuses - 09kVA - du 16/04/24 au 31/01/25	13,45	128,68	5,5%
Heures Creuses - 09kVA - du 01/02/25 au 15/04/25	14,40	35,03	5,5%
Heures Creuses - 09kVA - du 16/04/25 au 16/05/25	14,40	14,40	5,5%
Déduction - Heures Creuses - 09kVA - du 16/04/24 au 16/05/24	13,45	-13,45	5,5%
Total Abonnement (dont acheminement 121,55 €)		164,66	
	Relevé début	Relevé fin	Conso kWh
Consommation			
Heures Creuses - 09kVA - du 16/04/24 au 15/04/25	8598 (Enedis)	9878 (Enedis)	1280
Heures Pleines - 09kVA - du 16/04/24 au 15/04/25	20069 (Enedis)	23534 (Enedis)	3465
Total Consommation (dont acheminement 189,20 €)			4745
			Prix €/HT/ kWh
Taxes et Contributions			
Accise sur l'électricité		4745	0,02403 (3)
Contribution Tarifaire d'Acheminement Electricité (CTA)			
Total Taxes et Contributions		114,03	20,0%
Total Electricité hors TVA		26,66	5,5%
		140,69	
		1 143,38	

En conclusion : situation de votre compte depuis le démarrage de votre échéancier

Total facture hors TVA du 16/04/2025	1 143,38 €	Montant total 18,29 € TTC
TVA 20,00 % sur un montant total de 952,06 €	190,42 €	
TVA 5,50 % sur un montant total de 191,32 €	10,53 €	
Total facture TTC du 16/04/2025	1344,33 €	
Paiements déjà effectués	-1326,04 €	

Evolution de votre consommation facturée en kWh

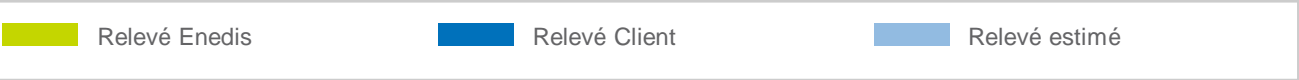

Votre consommation en Electricité

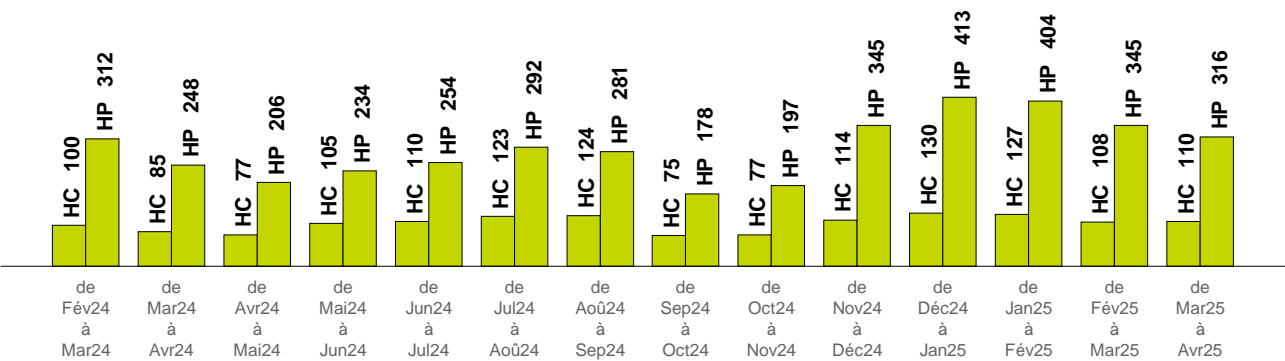



Des infos à portée de main !

Des explications concernant les taxes et contributions sur
particulier.edf.fr/taxes

Mieux comprendre les détails de votre facture sur
particulier.edf.fr/facture

Etre informé sur les prix sur
particulier.edf.fr/prix

Pour votre information

Données personnelles

Nous vous invitons à consulter la mise à jour de notre charte de protection des données, disponible sur notre site particulier.edf.fr via l'onglet "Données personnelles" en bas de page. Vous pouvez aussi la demander à votre conseiller EDF, dont les coordonnées sont rappelées en première page de cette facture

Prix

Electricité : Le montant de l'accise a évolué le 01/02/2025. Sur décision des pouvoirs publics, le Tarif Réglementé de Vente a évolué le 01/02/2025. Le montant de la CTA a évolué le 01/02/2025. Plus d'information sur le site edf.fr.

Consommation

- (1) Evolution au 01/02/25 : sur les 1280 kWh facturés, 1001 kWh à 0,1513 €/kWh et 279 kWh à 0,1076 €/kWh
- (2) Evolution au 01/02/25 : sur les 3465 kWh facturés, 2611 kWh à 0,2040 €/kWh et 854 kWh à 0,1451 €/kWh

Taxes et contributions

La CTA, l'accise sur les gaz naturels, l'accise sur l'électricité évoluent conformément à la réglementation

- (3) Accise sur l'électricité : Evolution au 01/02/25 : sur les 4745kWh facturés, 3612kWh à 0,02100€/kWh et 1133kWh à 0,03370€/kWh
- CTA électricité : 21,93% de la part acheminement de l'abonnement

Pénalités de retard

Conformément aux conditions générales de vente, à défaut de paiement intégral dans le délai prévu pour leur règlement, les sommes dues seront majorées de plein droit de pénalités de retard calculées sur la base d'une fois et demie le taux d'intérêt légal appliqué au montant de la créance TTC. Le montant de ces pénalités ne peut être inférieur à 7,50 €.

Mentions relatives à votre contrat d'électricité :

Résiliation possible du contrat à tout moment sans préavis ni pénalité.

Offre à tarif réglementé.

Origine 2023 de l'électricité de votre offre : 86,5% nucléaire, 4,7% renouvelables (dont 2,2% solaire et 1,5% éolien) et 8,8% fossiles (dont 8,1% gaz).

Origine 2023 de l'électricité vendue par EDF et indicateurs d'impact environnemental sur www.edf.fr/origine-de-l-electricite-fournie-par-edf

Votre mode de consommation a peut être évolué. Assurez vous que votre consommation annuelle corresponde bien à l'option que vous ayez souscrite et si besoin, contactez nous !

Vous souhaitez faire une réclamation écrite ?

Vous pouvez vous adresser à EDF, qui met à disposition un parcours en deux étapes, pour vous assurer une réponse dans les meilleurs délais

- **Etape 1** : vous adressez votre réclamation par internet à particulier.edf.fr ou par courrier à EDF SERVICE CLIENTS - TSA 21941 - 62978 ARRAS CEDEX 9.
- **Etape 2** : la réponse apportée par le Service Clients ne vous satisfait pas, vous pouvez alors envoyer votre réclamation par internet à particulier.edf.fr ou par courrier à EDF Service Consommateurs - TSA 31942 - 62978 ARRAS CEDEX 9.

Si vous avez sollicité par écrit le Service Clients, puis le Service Consommateurs, et si vous restez en désaccord avec la réponse du Service Consommateurs, vous pouvez saisir directement et gratuitement le Médiateur de la Consommation du groupe EDF sur le site <https://mediateur.edf.fr> ou, par courrier au : Médiateur du groupe EDF - TSA 50026 - 75804 PARIS CEDEX 8.

Indépendamment de ces recours, si, dans un délai de deux mois, votre réclamation écrite auprès d'EDF n'a pas permis de régler le différend, en cas de litige à l'exécution du contrat, vous pouvez saisir directement et gratuitement le médiateur national de l'énergie sur www.energie-mediateur.fr ou, par courrier, au Médiateur national de l'énergie - Libre Réponse n°59252 - 75443 PARIS CEDEX 9.

Tout sur vos démarches, vos droits et les économies d'énergie : www.energie-info.fr, le site d'information des pouvoirs publics,

0 800 112 212 Service & appel gratuits

Pour de plus amples informations, reportez-vous aux Conditions Générales de Vente ou rendez-vous sur cgv.edf.com





Période du 17 avril 2024
Au 16 avril 2025

MA CONSO & MOI

Bilan factures

DEREK
RICHARDSON

1 RUE DES HERONS CENDRES
34340 MARSEILLAN

Votre bilan factures

Ce montant n'est pas à régler.

Consommation
838,03 €^{HT}

Abonnement
164,66 €^{HT}

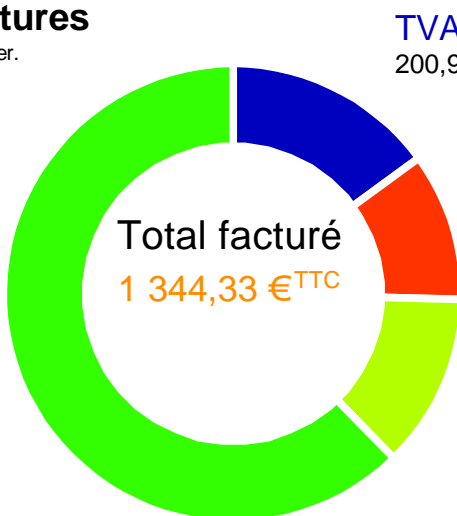

TVA
200,95 €

Taxes et
contributions
140,69 € hors TVA

Economies
d'énergie

Réduisez les consommations inutiles !

Laissez refroidir les plats chauds
avant de les mettre au réfrigérateur.



Votre Suivi Conso d'un simple clic

Dans votre espace client ou en téléchargeant l'application EDF&MOI avec ce QR code, vous pouvez :

- connaître votre consommation d'énergie par mois, par jour et même par période de 30 minutes ⁽¹⁾,
- découvrir les appareils électriques qui consomment le plus,
- bénéficier de nos astuces pour réduire vos dépenses d'énergie.



- N° Client : 6020482941
- N° de PDL : 24 334 876 943 357
- Tarif Bleu - Heures Creuses

⁽¹⁾ Il suffit de donner votre accord pour que le gestionnaire du réseau de distribution d'électricité ENEDIS transmette vos données de consommation quotidienne à EDF.

Si vous avez un compteur Linky TM, vous pouvez également accéder à vos données de consommation sur l'espace sécurisé mis à disposition par le gestionnaire du réseau de distribution Enedis (www.enedis.fr).



EDF-SA au capital de
2 084 365 041 €
Siège social : 22-30 avenue
de Wagram 75382 Paris
Cedex 08 - France
R.C.S. PARIS 552 081 317
SIRET 552 081 317 66522

www.edf.fr

Direction Commerce

Tour EDF
20 place de la Défense
92050 Paris La Défense cedex

Origine 2023 de l'électricité de votre offre : 86,5%
nucléaire, 4,7% renouvelables (dont 2,2% solaire et 1,5%
éolien) et 8,8% fossiles (dont 8,1% gaz).
Origine 2023 de l'électricité vendue par EDF et indicateurs
d'impact environnemental sur
www.edf.fr/origine-de-l-electricite-fournie-par-edf

L'énergie est notre avenir, économisons-la !



